Juin 2011

Mensuel Municipal d'Information

La Crau

entre Ville et Village

Festival du Cerf-Volant

LA CRAU

Sous le Vent

DU 6 AU 12 JUIN

Ville de La Crau

Toulon Provence Méditerranée

Communauté d'Agglomération

Edito

D'un côté, il y a une volonté : celle de rendre notre commune la plus agréable possible à vivre.
Notre équipe s'y efforce par un ensemble de travaux de réhabilitation et d'aménagements depuis maintenant plus de trois ans.
Pour améliorer notre cadre de vie, nous avons mis également la propreté urbaine au centre de nos préoccupations. Nous avons ainsi délibérément renforcé ce service tant en moyens matériels qu'en personnel.
La ville a changé, trouvé des couleurs nouvelles sur ses giratoires, son centre ville, ses quartiers.
Mais ce travail d'embellissement trouve aujourd'hui ses limites dans l'incivilité et le non respect qui pourraient être liés du passage de village à la dimension urbaine, engendrant ainsi l'anonymat et l'indifférence.
Ces incivilités sont des gestes parfois anodins ; on vide son cendrier sur une place, on laisse sur la voie publique les contenants devenus inutiles (canettes, paquets vides de cigarettes, kleenex, cartons). On sort ses sacs poubelles sur le trottoir en dehors des heures indiquées ou des jours de ramassage, on laisse les déjections de son chien sur le trottoir…
D'autres incivilités sont plus déterminées, notamment quand elles s'apparentent au vandalisme, mais aussi quand elles conduisent à se débarrasser des encombrants, en oubliant l'existence de la déchetterie, ou des jours prévus de ramassage.
En laissant aux abords des conteneurs des masses de réfrigérateurs, cuisinières, batteries, tailles de déchets verts, vieux meubles, etc, notre commune prend l'apparence d'un véritable capharnaüm.
Je tiens à le répéter, il n'est pas admissible que la grande majorité des contribuables qui respectent notre environnement soient pris en otage par ceux qui n'ont toujours pas compris que le fait de payer des impôts, n'ouvrait à aucun droit de pouvoir polluer la commune.
Il n'y a aucune raison pour que ceux qui respectent le travail de nos agents, et leurs voisins, règlent la facture du surcoût de l'incivisme.
J'ai souhaité que soient renforcées les missions de notre police municipale, dans le cadre de la protection de notre environnement.
Puisque la pédagogie semble aujourd'hui atteindre ses limites, il sera inévitable d'envisager une action plus coercitive, si les comportements ne viennent malheureusement pas à s'améliorer.

Le Maire
Christian SIMON

sommaire

Vie locale . . . . . p. 3
Education . . . . . p. 7
Jeunesse . . . . . p. 8
Sport . . . . . p. 9
Culture . . . . . p. 13
Ça se passe en juin . . . p. 14
Événementiel . . . . . p. 18
Vie sociale . . . . . p. 20
Urbanisme . . . . . p. 22
Travaux . . . . . p. 23
Espace d'expression . . p. 24
Finances . . . . . p. 25
Infos La Crau . . . . . p. 26
La Crau autrefois . . . . p. 27
Restauration scolaire . . p. 28

Inauguration du nouveau centre-ville de La Crau

Suite aux importants travaux de requalification qui ont été réalisés sur le Boulevard de la République, les Places Félix Reynaud et Jean Jaurès, la Rue Aspirant François Philippe, la Rue de la Liberté et la Rue Renaude, les Craurois disposent aujourd'hui d'un nouveau centre-ville, marque de l'ambition et de l'envie de la Commune de donner à sa population une nouvelle structuration de son espace public.

L'inauguration de ce nouveau centre-ville a eu lieu le 14 mai. Christian SIMON était pour l'occasion entouré de Jean-Pierre GIRAN, Député de la circonscription, de Marc GIRAUD, Maire de Carqueiranne et Vice-Président du Conseil Général, d'Alain BACCINO, Président de la Chambre d'Agriculture, de M. FLUCKIGER, Syndic de notre ville jumelle de Villeneuve en Suisse et des maires des localités voisines.

De gauche à droite : Gérard SIMON, Ancien Maire de La Crau et Conseiller Municipal, Daniel FLUCKIGER, Syndic de Villeneuve, Jean-Pierre GIRAN, Député, Christian SIMON, Maire de La Crau, Marc GIRAUD, Maire de Carqueiranne et Conseiller Général, François de CANSON, Maire de La Londe, Alain BACCINO, Président de la Chambre d'Agriculture et Gilbert PERUGINI, Maire de Cuers

Rappel des travaux réalisés

Il est nécessaire en premier lieu de rappeler que ces travaux ont répondu à divers besoins essentiels qui concernaient notamment :

- ✔ la reprise du réseau pluvial et du réseau d'eaux usées dont l'état se dégradait,
- ✔ la reprise de tous les réseaux secs, avec passage de la vidéo surveillance,
- ✔ l'aménagement d'un concept sécurisé pour les piétons par la division et la réduction des voies afin de réduire la vitesse des usagers,
- ✔ la création de passages piétons surélevés et leur mise en conformité pour l'accessibilité aux personnes handicapées,
- ✔ l'augmentation du nombre de places de stationnement, une dizaine, dont l'accès en épi se trouve facilité,
- ✔ la création « d'arrêts minutes » privilégiant l'accès aux services de courte durée,
- ✔ la mise en place de conteneurs enterrés,
- ✔ la mise en service d'une sonorisation,
- ✔ la création de trois fontaines en circuit fermé dont une traditionnelle rappelant notre passé et une résolument moderne avec éclairage modulé et régulation des débits,
- ✔ le reprofilage des places et la mise en place d'un arrosage automatique.

Tous ces aménagements s'inscrivent dans une démarche globale d'harmonisation intégrant également l'aspect architectural des nouvelles constructions, les terrasses de cafés et restaurants, le kiosque du boulodrome, les sanitaires et le mobilier urbain. Ils concourent aujourd'hui à renforcer l'attrait de notre cœur de ville et, par voie de conséquence, apportent un soutien actif aux activités commerciales.

L'animation musicale était assurée par le groupe Les Melting Potes.

Christian SIMON
Maire de La Crau
Vice-Président de TPM

La recrudescence des dépôts sauvages de déchets verts et d'encombrants devient tout à fait insupportable. Non seulement ces multiples dépôts défigurent nos paysages et notre environnement, mais encore ils représentent une nuisance de premier plan en termes d'hygiène et de salubrité. La Commune est aujourd'hui obligée de gérer ce problème au quotidien et cela a forcément un coût… Ce coût, ce sont les Crauroises et les Craurois dans leur ensemble qui doivent le supporter, y compris ceux qui sont respectueux de leur environnement, car une gestion efficace du traitement de ces dépôts sauvages se répercute automatiquement sur le montant de la Taxe d'Enlèvement des Ordures Ménagères…

Déchets verts et encombrants :

Halte aux dépôts sauvages !

La mise en place d'un nouveau Plan de Collecte et d'une Police de l'Environnement

Comme indiqué dans notre précédent mensuel, un nouveau Plan de Collecte des Déchets Verts et Encombrants fonctionne à La Crau depuis le 2 mai. **Ce plan privilégie largement l'apport volontaire de ce type de déchets à la déchetterie, car ce service est nettement moins coûteux pour la collectivité.** Il prévoit néanmoins un service de collecte à domicile. **La Commune est ainsi découpée en 16 zones géographiques et une collecte est assurée un jour fixe par mois et par zone.**

Parallèlement à la mise en œuvre de ce nouveau plan, il a été procédé à la création d'une Police de l'Environnement. **Des agents assermentés veilleront ainsi à la préservation de notre environnement et de notre cadre de vie.** Ils devront plus particulièrement veiller sur les points suivants :

✔ le respect des mesures relatives au plan de collecte (jours de sortie et conditionnement des déchets devant les domiciles),

✔ la bonne utilisation des containers à ordures ménagères, dans lesquels, rappelons-le, les dépôts de déchets verts et d'encombrants sont interdits,

✔ la lutte contre les dépôts sauvages.

A cette fin, les agents seront habilités à réaliser toute enquête utile permettant d'identifier les contrevenants.

Quelles sanctions ?

Il ne faut en effet pas oublier qu'adopter un comportement incivique dans la gestion de ses déchets, c'est s'exposer à des pénalités. La Police de l'Environnement pourra donc tout à fait dresser des procès-verbaux à l'encontre des contrevenants qu'elle aura pu identifier :

✔ amende de 1ère classe jusqu'à **150 €**, en cas de dépôt d'ordures sur la voie publique

✔ amende de 4ème classe jusqu'à **750 €**, en cas de dépôt sur la voie publique entravant la circulation

✔ amende de 5ème classe jusqu'à **1 500 €**, en cas de dépôt d'ordures sur la voie publique à l'aide d'un véhicule, **3 000 €** en cas de récidive

✔ risque de peine complémentaire : confiscation du véhicule ayant servi au transport des ordures.

Rappel

Retrouvez toutes les informations relatives au nouveau Plan de Collecte des Déchets Verts et Encombrants

✔ dans la brochure spéciale distribuée à tous les Craurois et disponible en Mairie

✔ sur le site internet **www.villedelacrau.fr**

Les plus grands pâtissiers nationaux et internationaux
accueillis chez « Matyasy »

« Relais Desserts International » est une association professionnelle qui réunit, depuis 30 ans, les plus grands noms de la pâtisserie. Ce sont ainsi une centaine de pâtissiers, représentant quinze nationalités différentes, qui sont unis à travers le monde pour promouvoir la Haute Pâtisserie et défendre un savoir-faire mêlant tradition, créativité et excellence de la qualité.
Denis MATYASY, pâtissier et traiteur à La Crau, fait partie depuis plusieurs années de ce cercle très fermé des Relais Desserts. Il a eu le privilège d'accueillir dans ses établissements, en présence de Christian SIMON, ses prestigieux confrères à l'occasion du congrès annuel de l'association qui se tenait à Nice. Ces derniers ont pu découvrir, lors de cette visite, le laboratoire et les boutiques « MATYASY » et échanger avec leur hôte sur les méthodes de travail, les procédés de fabrication, les produits utilisés, les recettes, etc.

Les jeunes Craurois de 18 ans
invités à la Cérémonie de la Citoyenneté

Christian SIMON a accueilli, le 13 mai dernier, dans la Salle des Mariages de l'Hôtel de Ville, les jeunes Craurois venant d'atteindre l'âge de la majorité, pour leur remettre officiellement leur carte d'électeur. A l'occasion de cette Cérémonie de la Citoyenneté, le Maire a pu rappeler aux jeunes gens le sens et la valeur des droits civiques et politiques. Il a également remis à chacun le **« Livret du Citoyen »** qui leur permettra non seulement de mieux appréhender les principes fondamentaux de la République, mais aussi de prendre toute la mesure de leurs nouvelles responsabilités de citoyen.

Les cérémonies commémoratives

► La Journée Nationale du Souvenir des Victimes et des Héros de la Déportation, le 24 avril

► Les cérémonies de commémoration de l'Armistice du 8 mai 1945

• A La Crau

• A La Moutonne

Développement économique

School Station

School Station, créée par Benjamin CIANCI et Damien MARTINEZ, est une école de coiffure qui bénéficie d'un partenariat avec l'académie Schwarzkopf. L'enseignement personnalisé a pour but de rendre l'élève autonome en enrichissant le programme du C.A.P. non seulement de techniques rapides et efficaces, mais aussi d'une sensibilisation aux problématiques liées à l'environnement, et en proposant un accompagnement des projets professionnels. L'école assure également la formation des professionnels ainsi que des stages pour les jeunes.
School Station c'est aussi un salon de coiffure où l'on pratique des coupes classiques et tendance, réalisées par des professionnels de la coloration et de la décoloration, bénéficiant de 15 ans d'expérience en coiffure et visagisme.

✉ Parc d'Activité de l'Estagnol - 174, Impasse Lavoisier, La Moutonne
✆ 09 61 05 74 31 / 06 82 73 38 87
www.schoolstation.fr

L'Acraupole

Toni IANNOLO et Didier CAFFARATTI ont repris ce restaurant situé sur la place Jean Jaurès qui dispose d'une terrasse ombragée. Ils vous servent une cuisine traditionnelle, des plateaux de coquillages et vous proposent également des pizzas à emporter.
Ils réalisent, sur commande, toutes sortes de plats tels que bouillabaisse, paëlla, méchouis…

Ouvert tous les jours, midi et soir
✉ 3, Place Jean Jaurès
✆ 04 94 14 98 64

L'Ilot Fleurs

Le kiosque à fleurs de la place Victor Hugo rouvre ses portes. Isabelle MOUTON vous propose toutes sortes de compositions florales pour deuils, couronnes, mariages, baptême, … sur commande, mais également des fleurs coupées, des plantes d'intérieur et d'extérieur, ainsi que des objets de décoration. Livraison assurée.

Ouvert les mardis et jeudis de 9h30 à 12h15 et de 15h45 à 19h, les vendredis et samedis de 9h30 à 12h15 et de 15h45 à 19h30, les mercredis de 9h à 12h30 et de 15h45 à 19h, et les dimanches de 9h à 13H.
✉ Place Victor Hugo
✆ 04 94 66 26 66

Professions médicales

Infirmière Libérale

Valérie VERSE, infirmière libérale, fait part de son installation au centre-ville de La Crau, en association avec le Cabinet de Marc GIBAJA. Elle dispense les soins à domicile ou au cabinet, sur rendez-vous.

✉ 2, rue Aspirant Francois Philippe
✆ 07.60.07.22.58

Kinésithérapeute

Anne-Sophie SANTELLI, kinésithérapeute, a intégré le cabinet de l'Espace Santé à La Moutonne. Elle assure des soins en matière de rééducation fonctionnelle et périnéale.

Reçoit sur rendez-vous, du lundi au vendredi, de 8h à 20h
✉ Espace Santé - 1100, Chemin de l'Estagnol, la Moutonne
✆ 04.94.01.99.72

Les élèves de l'école Palazy en classe verte

Deux classes de l'école maternelle Louis Palazy de La Moutonne sont parties en classe verte, pendant une semaine, à La Bréole, dans les Alpes de Haute Provence, près du Lac de Serre Ponçon. Au programme du séjour : participation à de nombreux ateliers, une sortie « trappeur » sur les traces des animaux sauvages, visite d'une miellerie, randonnées et observation des animaux.

Opération « Petit déjeuner » à l'Ecole Marcel Pagnol

Deux classes de l'école élémentaire Marcel Pagnol ont participé à un petit déjeuner éducatif. Cette opération s'est en fait déroulée en deux temps. Tout d'abord, les enfants ont pu découvrir les différentes familles d'aliments à travers un jeu éducatif et interactif proposé par la société SODEXO. Ils ont pu, le lendemain, passer de la théorie à la pratique en composant eux-mêmes un vrai petit déjeuner, préparé et pris en charge par la Commune. Pascal DATIN, responsable de la SODEXO était accompagné d'une diététicienne qui a pu rappeler aux jeunes élèves l'importance du premier repas de la journée et les bienfaits d'une alimentation saine et équilibrée.

APED 83 : une nouvelle association pour vous aider dans la prise en charge de la dyslexie

Votre enfant souffre de dyslexie ? L'Association Parents Enfants Dyslexiques (APED) de l'académie de Nice peut vous venir en aide. Depuis le mois de mars 2011, l'APED s'est implantée dans le Var, à La Crau. Muriel JEAN-BAPTISTE, sa présidente, Gilles DONNAT, son secrétaire et Véronique BRIONE, sa trésorière, se proposent d'apporter une aide aux familles d'enfants « dys » et offrent les services suivants : l'écoute des familles, le conseil dans les formalités administratives liées à la dyslexie, des réunions d'information pour les familles et les enseignants…

Si vous êtes concernés par ce problème, n'hésitez pas à contacter l'APED 83 à La Crau 19, Impasse Rouault.
04.94.00.96.09 (en soirée)
aped83lacrau@free.fr

à noter…

Une visite de l'école maternelle Marcel Pagnol est organisée le lundi 27 juin 2011, à partir de 16h30, pour les enfants qui seront accueillis dans l'établissement à la rentrée de septembre.

LES INFOS DU JIS

ACCUEIL DE LOISIRS DES VACANCES D'ETE 2011

Du lundi 4 juillet au vendredi 26 août

Activités réservées aux jeunes à partir de 11 ans : stages de catamaran, mini séjours (Porquerolles et Port-Cros, Aqualand, Ok Coral, sorties nocturnes, karting…).

Pour les moins de 11 ans, un centre de loisirs est proposé par la Ville de La Crau.

Les programmes sont téléchargeables sur le site Internet de l'association ou disponibles au JIS, à partir du mardi 7 juin
Pré-inscriptions : jusqu'au samedi 18 juin
Confirmations : du mardi 21 au samedi 25 juin

Rentrée scolaire 2011/2012

ACCUEIL DE LOISIRS

Périscolaire • Mercredis • Vacances

Les dossiers d'inscriptions et de renouvellement sont à retirer **à partir du 31 mai 2011**
Attention !!! Les dossiers concernant l'accueil de loisirs des mercredis sont à retourner au JIS avant le 13 juillet 2011

Loto du JIS

Un grand merci à tous les participants (environ 300 personnes) et tous les commerçants qui ont généreusement offert des lots. Ce loto fut un réel succès et le nombre de participants à la hauteur de nos espérances. Ainsi, la recette de ce loto contribuera à financer une partie des activités d'été et notamment le séjour à Paris pour les + de 14 ans.
L'heureuse gagnante du voyage est **Madame LEBRUN, de La Crau**

Billetterie

Une billetterie à tarifs réduits vous est proposée :

- Cinéma Olbia :.....6,00€
- Cinéma Pathé La Garde : .....7,50€
- Patinoire : .....5,50€
- Laser Quest : .....6,50€
- Bowling :.....2,90€à 5,50€
- Kiddy Parc : .....Enfant 7,20€ à 23,60€
  .....Adulte 3,90€ à 23,60€
  (en fonction des périodes et des activités disponibles).

Horaires d'accueil de l'accès Internet

Mardi après-midi de 14h30 à 18h00
Mercredi et Jeudi de 9h00 à 12h00
et de 14h30 à 18h30

Horaires d'été accueil du public

Du 4 juillet au 22 août, le JIS sera ouvert :
du mardi au vendredi, de 14h à 18h30
(fermeture les lundis et samedis)

MISSION LOCALE

La Mission Locale CORAIL vous informe de la réouverture, à compter du 2 mai, du service **« Emplois Saisonniers ».**

Cette action s'adresse aux jeunes de 18 à 25 ans qui ne sont pas habituellement en relation avec la Mission Locale (scolaires ou étudiants). Pour toute demande d'information, ces derniers sont invités à prendre contact avec le secrétariat **au 04.94.12.60.40.**
Concernant les Craurois, les accueils s'effectueront sur rendez-vous, les mardis et jeudis au JIS (lieu de permanence de la Mission Locale). Les inscriptions prendront fin le 30 juin.

Comme annoncé dans le mensuel du mois dernier, le Festival du cerf-volant La Crau sous le Vent se tiendra du 6 au 12 juin. Le programme 2011 placé sous le thème de Jules Verne se veut familial et vous propose de nombreuses animations, spectacle, exhibition, jeu concours.

Anne-Marie MÉTAL
Adjointe aux Sports
et à la Vie Associative

du 06
au 12
JUIN
2011

Festival du Cerf-Volant

LA CRAU
Sous le Vent

ENTREE
GRATUITE

Thème :
Le Monde de
Jules Verne

« La semaine sous le vent »

Dimanche 5 juin

Animations au Marché de La Crau

- Point accueil du festival : infos, expo...
- Spectacle de rue avec Task Compagnie

Mercredi 8 juin

- **Animations au Marché de 9h30 à 12h**

Point accueil du festival : infos, expo...

Animations au Stade Louis Palazy de 9h00 à 12h et de 14h à 18h30

- Espace de vol en accès libre
- Le jardin du vent
- Des ateliers :
  - Expériences scientifiques pour comprendre :
    - le vent dans la nature (fabrication d'éoliennes et de planeurs)
    - la pollution de l'air
- Avec le concours du Centre National des Etudes Spatiales (CNES) et son Spatio-bus : fabrication de satellite

21h - Soirée à l'Observatoire du Pic des Fées *(Hyères)*

Conférence, diaporama et observation
Gratuit : attention, inscriptions obligatoires en mairie
(nombre de places limité)

GRAND JEU CONCOURS

A gagner :
Visites du Charles de Gaulle / Cerfs-volants
Chèques cadeaux Carrefour / Repas "Jules Verne"
Abonnement annuel Réseau Mistral
tickets à gratter à retirer sur le Stand de la ville de La Crau durant le week-end au Vallon du soleil

Lundi 6, mardi 7, et jeudi 9 juin

- **Jardin du Vent au Stade Louis Palazy**

Un parcours insolite où se mêlent poésie, humour, écologie, arts plastiques...
(Réservé aux scolaires jusqu'à 16h / Ouvert au public de 16h à 18h00)

Vendredi 10 juin

- **Spectacle à l'Espace Jean-Paul Maurric à 20h30**

Le Tour du monde en 80 minutes
Inspiré par un roman de Jules Verne, le Studio Attitude propose une fresque chorégraphique invitant le public au voyage.

"La Crau sous le vent", c'est aussi un projet pédagogique...

Dans les écoles crauroises :
Construction de fusées avec la participation de l'Association Planète Sciences.

Vendredi 10 juin de 9h à 11h et de 14h à 16h :

- Tir de fusées
  avec le concours du Centre National d'Etudes Spatiales de Toulouse.
- Conception d'un Parcours découverte : « A propos de Jules Verne »
- Spectacle chorégraphique «Le Tour du Monde en 80 min.» 5 classes, 5 continents *avec la participation du Studio Attitude*

Collège du Fenouillet
Les 11 et 12 juin : « Le vent dans tous ses états »
Expo dans le cadre de l'Agenda 21 et travaux réalisés par les élèves en arts plastiques.

Le week-end du « Vallon dans les airs »

Samedi 11 juin

Les Cerfs-volants

- Exhibition de la fresque volante la plus grande du monde, démonstrations de cerfs-volants acrobatiques, ballets aériens, free-style, cerfs-volants (géants, de combat...)
- Initiation au pilotage de cerf-volant
- Espace de vol en libre accès

Ecole de cirque « Regarde en Haut »

Ateliers de jonglerie et d'équilibre ouverts à tous

Exhibition de Mini-Montgolfière (vol captif)

Stand et vente de mini-montgolfière

Le jardin du vent

Une ballade pour rêver au milieu d'objets animés par le vent, girouettes, éoliennes, chenille géante...

Aéromodélisme

Exposition de maquettes d'avions, hélicoptères,...

Et aussi...

- Participation de l'Armée de Terre, de l'Air et de la Marine Nationale *(Informations, expositions,...)*
- Lâchers de bonbons pour les enfants
- Concours territorial de cerfs-volants de la Mutuelle Nationale Territoriale

Dimanche 12 juin

Les activités

Simulateur de vol : piloter dans les airs !
Manège delta-plane : pour voler presque en vrai !

- Initiation au trapèze volant : avis aux acrobates aériens !
- Présentation d'une aile delta et parapente
- Trampoline élastique (4 places)
- Parcours Découverte sous forme de Quizz (thème J.Verne)
- Micro fusée à air

(Les activités de tirs sont accessibles à toutes générations)
Baptême de trapèze volant pour tous publics

Des ateliers

- Fabrication et vente de cerfs-volants et éoliennes *(payant)*
- Fabrication de "fusées à eau"
- La magie des Bulles
- Expériences scientifiques pour comprendre :
  - le vent dans la nature
    (fabrication de mini-montgolfières et de planeurs)
  - la pollution de l'air

Structures musicales géantes

A la découverte d'un monde musical original soufflé par le vent !

Le jardin éolien

Un jardin ou se mêlent poésie, humour, écologie, arts plastiques et graphiques ou musical.

Concours de cerfs-volants pour les enfants

- Samedi : inscription à 14h
  Concours de 16h30 à 17h30 / Remise des prix à 18h
- Samedi à 16h : Aéromodélisme avec des démonstrations d'acrobaties aériennes
- Samedi à 17h : Démonstration-spectacle de Trapèze volant

- Dimanche à 11h et à 16h : Aéromodélisme Démonstrations d'acrobaties aériennes
- Dimanche à 11h30, 14h et 16h30 : Spectacle de rue *avec Task Compagnie*
- Dimanche à 15h : Démonstration et spectacle de Trapèze volant

Le Monde de Jules Verne

les 11 et 12 juin au Vallon du Soleil

- Exposition de livres avec un espace lecture et un conteur ateliers créatifs

- Expériences scientifiques pour comprendre :
  - le vent dans la nature *(fabrication de mini-montgolfières / planeurs)*
  - la pollution de l'air
  - spatio-bus : construction de satellite
  - ballon captif avec photos aériennes

- Exposition de cerfs-volants et machines extraordinaires, travaux réalisés par les élèves en arts plastiques du Collège du Fenouillet

- Initiation à l'Astronomie avec l'Observatoire du Pic des Fées
  Exposition, ateliers divers, observation du ciel …

ESPACE RESTAURATION
Snack Pisani "Chez Toine"
(Sandwichs, salades, frites, boissons, glaces)
Menu Jules Verne : 1 sandwich + 1 boisson et 1 crêpe offerte *(prix : 5€50)*

Parkings Gratuits

A l'Espace Jean-Paul Maurric
(navettes gratuites toutes les 15 minutes pour le Vallon du Soleil)

Au Vallon du Soleil
(dans la limite des places disponibles)

Informations

Mairie
04 94 01 56 80

Office de Tourisme
04 94 66 14 48

Sur Internet :
www.villedelacrau.fr

Plan d'accès

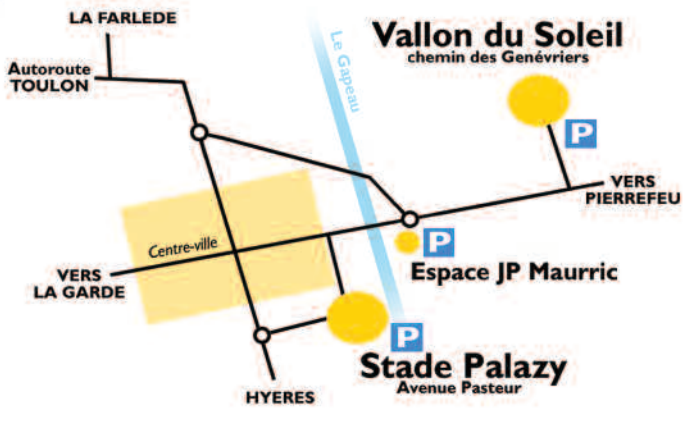

AVEC LA PARTICIPATION DE :
Fédération Française de Vol Libre - Ecoléole - Planètes Sciences - Centre National d'Etudes Spatiales - Collège du Fenouillet - Les écoles primaires de La Crau - Studio Attitude - Imagin'air - Club OK Mistral - Task Compagnie - Observatoire du Pic des Fées - Agamaéro - Au fil de l'air - Les ateliers du Vent - Eolia Concept - Regarde en Haut - Trapèze Volant Les Siamangos - Art Son et Lumière - Total Organisation - Collège La Navarre

TPM ET VOUS...

TOULON PROVENCE MÉDITERRANÉE
COMMUNAUTÉ D'AGGLOMÉRATION

« La Crau sous le Vent »

Le Festival du cerf-volant « La Crau sous le Vent » est organisé conjointement par la Ville de La Crau, l'Office de Tourisme et la Communauté d'Agglomération Toulon Provence Méditerranée, depuis 2010. L'investissement de TPM dans cette manifestation s'inscrit dans le cadre de sa compétence « Tourisme ». Il lui a véritablement permis de prendre un bel envol et ainsi de rayonner sur une grande échelle géographique.

La contribution de TPM à l'organisation du Festival « La Crau sous le Vent », c'est tout d'abord une subvention conséquente de 22 000 € pour cette édition 2011. Cette aide financière a notamment permis d'enrichir le programme d'animations variées et de grande qualité.

Mais la contribution de TPM c'est aussi une implication active dans l'organisation même de l'événement :
✔ les services Communication et Tourisme se font les relais promotionnels de la manifestation à l'échelle de la Communauté d'Agglomération et du Département,
✔ le site « Le Vallon du Soleil » de même que le personnel attaché à cet équipement sont mis à disposition pour accueillir les animations et le public dans les meilleurs conditions,
✔ via le « Réseau Mistral », des navettes gratuites relieront, toutes les 15 minutes, le Parking de l'Espace Culturel Jean-Paul Maurric au Vallon du Soleil.

Il est à noter qu'un stand de TPM sera présent lors du Festival, les 11 et 12 juin, au Vallon du Soleil. N'hésitez pas à vous y attarder : vous y trouverez de nombreuses informations utiles sur la communauté, notamment en matière touristique.

Les résultats sportifs

› L'école de danse « Studio Attitude »

Les élèves de l'école de dans **« Studio Attitude »** enchaînent les concours… et les succès :

✓ **Concours International de Biarritz**
Loriane ROSSI a obtenu une médaille de bronze en modern'jazz solo, catégorie « Pré Pro ».

✓ **Concours International de Monaco**
Le duo formé par Justine RICCO et Vincent MIQUELIN a également obtenu une médaille de bronze en danse contemporaine, catégorie 4.
Le groupe composé de 9 élèves du Studio a décroché le Prix d'Honneur du Jury en modern'jazz, catégorie 4.

› Kempo Boxing

L'USC Kempo Boxing a organisé le 10 avril dernier **le Challenge SCRIPZAC / BOUDET** au Gymnase de l'Estagnol, qui a réuni environ 120 participants venus de toute la région PACA. Le club de La Crau a remporté **le Challenge SCRIPZAC** dans les catégories Poussins à Benjamins et termine à la 2ème place du Challenge BOUDET, derrière le club de Colmars (06), dans les catégories Minimes à Seniors.

Le club craurois a également participé, le 23 avril, au Tournoi Européen de Todokaï à Hyères. Emeric CHASSARD, Elsa BELLIA, Laurent BARRET, David CHASSARD et Fabien CLAIR l'ont emporté chacun dans leur catégorie.

Challenge BOUDET

Challenge SCRIPZAC

› Judo

L'équipe « Minimes » de l'USC Judo a participé, fin avril, au Tournoi International de Boucherville à Montréal au Canada. Cette équipe, composée de Michel LALLEMAND, Anthony DJENDEREDJIAN, Florian NAVEAU et Alexis BUCHE, a réussi la très belle performance de monter sur la 3ème marche du podium de ce tournoi, qui, cela est à souligner, est la compétition de judo la plus importante du Canada.
L'USC Judo tient à remercier les partenaires qui ont permis le financement de ce déplacement : Fioul 83 et le Crédit Agricole de La Crau.

Notre Communauté d'Agglomération Toulon Provence Méditerranée développe une politique culturelle ambitieuse. Pour les Craurois, celle-ci a déjà pu se traduire notamment par une nouvelle tarification avantageuse des prestations proposées par notre école de musique ou la tenue de différents concerts. Le festival des Arts de la Rue « Reg'Arts sur Rue » en est une autre illustration, d'autant que le transport vous est accessible gratuitement.

Marc ALLAMANE
Conseiller municipal
délégué à la Culture

Le Pôle Jeune Public vous propose le Festival « Reg'Arts sur Rue »

Pour clôturer la saison en beauté, le Pôle Jeune Public vous invite à vivre un temps fort autour des Arts de la Rue. Plusieurs spectacles gratuits tout public vous sont proposés dans les villes de TPM : Six-Fours, Le Revest, La Valette, La Garde et Le Pradet.

Transport gratuit pour les Craurois

Le spectacle « Le bonheur est dans le chant » est programmé le mardi 7 juin 2011, à 20h à La Garde. Il s'agit d'une opérette de rue avec fanfare et chanteurs, jouée par la Compagnie « Les Grooms ».

Les Craurois qui souhaitent assister à ce spectacle pourront bénéficier d'un transport gratuit par bus. Ils devront au préalable s'inscrire auprès de l'Office de Tourisme. Le départ est prévu à 19h du parking de l'Office. Retour vers 21h30.

Renseignements :
- ✓ Pour le Festival « Reg'Arts sur Rue » : Pôle Jeune Public - 04.94.98.12.10, www.polejeunepublic.com
- ✓ Pour le transport : Office de Tourisme de La Crau - 04.94.66.14.48

Retour sur... La Crau en Chœurs

Quatre chorales réunissant près de 140 choristes étaient présentes à l'Espace Culturel Jean-Paul Maurric, le 15 mai, pour cette 3ème édition de La Crau en Chœurs. Avec le Chœur Azur du Cercle Culturel Social Craurois dirigé par Odette PIOLET, « Brise Marine », « Les Poly-Sons » et l'Harmonie Too Sweet ont assuré un très beau spectacle en présentant un répertoire très éclectique mêlant musique du monde, gospel, variété, musique traditionnelle, ballades, etc.

Les infos du CCSC

La section « Informatique » recherche des bénévoles

Une section « Informatique » existe au sein du Cercle Culturel Social Craurois (CCSC) depuis une dizaine d'années. Elle organise, durant chaque année scolaire, des ateliers d'informatique pour initier les adhérents du Cercle à l'utilisation d'un ordinateur (traitement de texte, internet, traitement des photos ou des films vidéo numériques…). Cette section fonctionne en fait grâce à une équipe de bénévoles, ce qui permet de demander une faible participation financière aux adhérents. Le succès de l'activité de même que l'ancienneté des bénévoles rend aujourd'hui nécessaire un appel aux volontaires (jeunes retraités par exemple) ayant une expérience en informatique et un goût pour la pédagogie.

Si cette occupation (environ 2h par semaine ou plus éventuellement) vous intéresse, **n'hésitez pas à contacter le responsable de la section au 06.28.65.51.11. Vous pouvez également vous connecter au site internet du CCSC : www.ccsclacrau.com.**

La bibliothèque aussi…

Dans le cadre de son informatisation, la bibliothèque du CCSC recherche des personnes connaissant l'informatique pour l'aider dans la gestion, l'animation et la tenue des permanences.

Pour plus de renseignements, vous pouvez contacter Mme DAMPENON, les lundis de 15h à 18h et les samedis de 9h à 11h30, à la bibliothèque 1, avenue Lieutenant Jean Toucas.

Ca se passe en Juin !

Expositions

Du mercredi 22 au samedi 25 juin :
Exposition des ateliers de Nicole Galland du CCSC
Espace Culturel Jean-Paul Maurric
Les artistes de l'atelier « Expression graphique » du CCSC présenteront leur travail sur le thème de Venise.
- **Vernissage** : mercredi 22 juin à 19h
- **Restauration sur place et animation musicale**
- **Exposition** : 10h-12h / 15h-19h
- **Entrée gratuite**
- **Renseignements** : CCSC • 04.94.66.22.46

Samedi 25 juin : Exposition des sections « Chevalets Moutonnais », « Sculpture Céramique » et « Philatélie » du CCSC
Place Victor Hugo - De 9h à 17h
Ces ateliers du Cercle Culturel Social Craurois vous présenteront leurs œuvres ou collections toute la journée.
- **Renseignements** : CCSC - 04.94.66.22.46

Concerts

Dimanche 19 juin : Gala de fin d'année de l'Ecole de Musique
Espace Culturel Jean-Paul Maurric • 14h30
Renseignements : 04.94.66.05.87

Mardi 21 juin : Fête de la Musique
A partir de 19h, sur 2 lieux différents en centre-ville de La Crau

	Place Victor Hugo	Place Jean Jaurès
19h	Mandiana (Percussions - Groupe Enfants et Adultes)	The Cookies can kill (Pop Rock)
19h45	Delpiano Trio (Jazz)	Ateliers de l'Ecole de Musique (Musique actuelle - Rock)
21h	La Lyre (Harmonie)	Atelier Jazz de l'Ecole de Musique
22h	Harmonie d'Eole (Variétés - Jazz)	Les Melting Potes (Pop Rock)
23h		Atelier Jazz de l'Ecole de Musique

Deux groupes seront également présents au bar-restaurant « le Glacier » :
- de 19h30 à 20h30, **Domi Mau** *(Blues)*
- de 22h à minuit, **Random** *(Rock)*

- **Renseignements** : Service Culture et Evénementiel • 04.94.01.56.80

Et aussi en Juillet...

Samedi 2 juillet : Concert de la Lyre (à La Moutonne)
Place Maréchal Foch à La Moutonne • 19h
Concert gratuit
Organisé par le Comité d'Animation Moutonnais : 04.94.57.77.77

Vendredi 8 juillet : Concert de la Musique des Equipages de la Flotte

Dimanche 10 juillet : Rencontre d'Harmonies

(détails dans notre prochain mensuel)

Danse

Dimanche 26 juin : Gala des sections « Danse orientale » et « Danses de Salon » du CCSC
Espace culturel Jean-Paul Maurric
- **14h** : Gala de la section « Danse Orientale »
- **20h30** : Gala de la section « Danses de Salon »
- **Entrée libre**
- **Renseignements** : CCSC - 04.94.66.22.46

Mercredi 29 juin : Gala du Studio Ellena
Palais Neptune à Toulon • 21h
Billetterie au Studio Ellena à partir du lundi 13 juin
- **Renseignements** : 04.94.66.77.66

Vendredi 1er juillet : Gala du Studio Attitude
Théâtre Jules Verne (Rue des Ecoles) à Bandol • 20h30
Billetterie au Studio Attitude
- **Renseignements** : 06.13.70.75.75

Jeunesse

Mercredi 15 juin : Gala de fin d'année de la section « Théâtre Enfants » du CCSC
Salle Esposito du Collège du Fenouillet • 15h
- **Renseignements** : CCSC - 04.94.66.22.46

Jeudi 23 juin : Gala de fin d'année de la section « Anglais » du CCSC
Salle Esposito du Collège du Fenouillet • 17h
- **Renseignements** : CCSC - 04.94.66.22.46

Sport

Samedi 11 juin : Championnats de France de Judo « Juniors/Seniors » des Clubs de la Défense
Gymnase de l'Estagnol (La Moutonne) • De 8h à 17h
Entrée gratuite
Organisé par l'USC Judo
- **Renseignements** : 06.11.13.29.70

Samedi 11 juin : Challenge Alex Lonjon
Concours 3x3 de pétanque
Organisé par la Boule Fleurie Crauroise
- **Renseignements** : 06.12.11.01.89

Vendredi 17 juin : Gala de fin d'année de l'USC Judo
Gymnase de l'Estagnol (La Moutonne) • 18h
- **Renseignements** : 06.11.13.29.70

Mercredi 22 juin : « Les Moussaillons du Var »
Stade de l'Estagnol, La Moutonne • De 13h à 17h
Grand tournoi de mini-handball destiné aux élèves de La Crau et des villes environnantes
Organisé avec le Comité Départemental de Handball
- **Renseignements** : Service des Sports - 04.94.01.56.80

Dimanche 26 juin : Tournoi des sponsors de l'Association Bouliste Moutonnaise
Boulodrome Jean-Marcel BRUNO (La Moutonne)
- **Renseignements** : 04.94.57.30.89

Ça se passe en Juin !

Ca se passe en Juin !

Divers

Du lundi 6 au dimanche 12 juin : La Crau sous le vent
(Festival du cerf-volant)
Vallon du Soleil et Stade Louis Palazy
Voir le programme pages 9 à 11

Samedi 18 juin : Cérémonie de commémoration de l'Appel du 18 juin
Rendez-vous devant l'Hôtel de Ville à 10h
Cortège et dépôt de gerbes au Monument aux Morts

Dimanche 19 juin : Vide grenier de l'association La Crau'ch Cœurs
Piétonnier Jean Natte (le long du Béal) • De 7h à 14h
Organisé par l'association La Crau'ch Cœurs
- **Tarif** : 10 € l'emplacement de 3m
- **Inscriptions** : Office de Tourisme, du mardi 14 au samedi 18 juin.
- **Renseignements** : 07.86.53.59.92 / 06.03.32.68.13

Et aussi en Juillet...

Dimanche 10 juillet : Soirée « Soupe de poissons »
Place Maréchal Foch à La Moutonne • A 20h
Repas suivi d'une animation dansante avec « C2C Ovation »
Amener assiettes, couverts et verres
- **Réservation obligatoire**
- **Organisé par le Comité d'Animation Moutonnais** : 04.94.57.77.77

LA CRAU EN FETE !
du 30 juin au 3 juillet 2011

Tous les soirs, une animation différente en centre-ville (spectacle, concert, ...)

- **Renseignements** :
  Service Culture et Evénementiel - 04.94.01.56.80

Fête foraine

Du 30 juin au 3 juillet, tous les soirs
Place Maréchal de Lattre de Tassigny

Pêche pour les enfants

Dimanche 3 juillet • 9h
Berges du Gapeau – Ecluse du Stade Louis Palazy
Organisée par l'Association Agréée pour la Pêche et la Protection du Milieu Aquatique (AAPPMA)
« La Truite du Gapeau » qui réalisera pour l'occasion un lâcher de truites.
Animation gratuite.
Les enfants devront apporter leur matériel de pêche : canne à pêche, seau, etc.
- **Renseignements** : 06.45.98.78.85

Concours de boules

du 2 au 8 juillet : La Boule Fleurie Crauroise organise des concours de pétanque et de jeu provençal, sur les boulodromes du centre-ville de La Crau.
- **Renseignements** : 06.12.11.01.89

Juin en un clin d'œil

- → **Du 6 au 13 juin** — **Festival de La Crau sous le vent**
- → **Samedi 11 juin** — **Challenge Alex Lonjon** (Boule Fleurie Crauroise)
  Championnats de France de Judo « Juniors/Seniors » des Clubs de la Défense
- → **Mardi 15 juin** — **Gala de fin d'année** de la section « **Théâtre Enfants** » du CCSC
- → **Vendredi 17 juin** — **Gala de fin d'année de l'USC Judo**
- → **Samedi 18 juin** — **Cérémonie commémorative de l'Appel du 18 juin**
- → **Dimanche 19 juin** — **Vide grenier** de La Crau'ch Cœurs
  Gala de fin d'année de l'Ecole de Musique
- → **Mardi 21 juin** — Fête de la Musique
- → **Du 22 au 25 juin** — **Exposition** des ateliers de Nicole Galland du CCSC
- → **Jeudi 23 juin** — **Gala de fin d'année** de la section « **Anglais** » du CCSC
- → **Samedi 25 juin** — **Exposition des sections** « Chevalets Moutonnais»,
  « Sculpture Céramique » et « Philatélie » du CCSC
- → **Dimanche 26 juin** — Gala de danse des sections « **Danse orientale** » et « **Danses de salon** » du CCSC
  Tournoi des Sponsors de l'Amicale Bouliste Moutonnaise
- → **Mercredi 29 juin** — **Gala du Studio Ellena**

LA CRAU EN FETE !
du 30 juin au 3 juillet 2011

- → **Vendredi 1er juillet** — **Gala du Studio Attitude**
- → **Samedi 2 juillet** — **Concert de la Lyre** à La Moutonne
- → **Vendredi 8 juillet** — **Concert de la Musique des Equipages de la Flotte**
- → **Dimanche 10 juillet** — **Rencontre d'Harmonies**
  Soirée « **Soupe de poissons** » à la Moutonne

RETROUVEZ LE PROGRAMME DE TOUTES LES MANIFESTATIONS ET TOUS LES RENSEIGNEMENTS UTILES SUR VOTRE SITE

www.villedelacrau.fr et sur la page Facebook de la Ville

Les kermesses et spectacles de fin d'année des écoles

- → **Mardi 14 juin :** — **Fête de l'école maternelle** Jules Audibert • 19h
- → **Jeudi 16 juin :** — **Spectacle de l'école élémentaire** Jean Aicard (Espace JP Maurric) • 14h
- → **Vendredi 17 juin :** — **Spectacle des écoles maternelle et élémentaire** Marcel Pagnol (Espace JP Maurric) • 18h
  Fête de l'école élémentaire des Arquets • 18h30 (suivie d'un buffet)
  Spectacle de l'école maternelle Louis Palazy, La Moutonne • 18h (suivi d'un buffet)
- → **Vendredi 24 juin :** — **Fête de l'école maternelle** des Arquets • 18h30
  Kermesse de l'école élémentaire Jules Ferry, La Moutonne • 18h
  Kermesse des écoles maternelle et élémentaire Marcel Pagnol • 18h
  Fête de l'école élémentaire Jean Aicard • 17h30

Ça se passe en Juin !

Gérard LAUGIER
Adjoint au Maire, délégué aux zones d'activités, Foires et marchés, Evénementiel, Affaires du quartier de La Moutonne

FLEURS EN FÊTE !

Belle réussite de la 1ère édition !

Sous l'impulsion du Maire Christian SIMON, également Président de la Commission Agriculture de Toulon Provence Méditerranée, notre équipe souhaitait mettre à l'honneur l'horticulture, symbole de notre commune, au travers d'une grande manifestation familiale et conviviale. En accueillant près de 600 personnes autour du défilé d'art floral samedi 7 mai, et plus de 5000 personnes dans la journée du 8 mai en centre-ville, la tenue de la première édition de « Fleurs en Fête » a été un véritable succès rendu possible par le partenariat entre Toulon Provence Méditerranée, principal partenaire financier, le Marché aux Fleurs d'Hyères, et la Commune de La Crau. Vous avez été très nombreux à nous faire parvenir des courriels de félicitations et vous en remercions chaleureusement.

Le défilé d'Art Floral samedi 7 mai

La Foire aux plants dimanche 8 mai

Lunettes de soleil et chapeau obligatoire pour la prochaine sortie du mercredi 22 juin à Saint-Tropez réservée à nos aînés et proposée par notre Centre Communal d'Action Sociale. Au programme : son célèbre marché, déjeuner sur place, et visite de sa baie…

Patricia GALIAN
Adjointe au Maire déléguée au Social, à l'Emploi et au Logement social

Les prochaines animations du CCAS

Marie-Claude GARCIA
Adjointe au Maire déléguée au 3ème âge, à la Santé et aux Personnes à mobilité réduite

Sortie à Saint-Tropez

Mercredi 22 juin 2011

Au programme de la journée : le marché de Saint-Tropez, déjeuner sur place, visite de la rade en bateau.

(Réservée aux Seniors de plus de 60 ans)

Tarif : 37 €par personne
Départ : 9h30, devant l'Office de Tourisme
Inscriptions : Service Social de La Mairie, jusqu'au 14 juin inclus, sur présentation d'un justificatif de domicile et d'une pièce d'identité

« Café Mémoire » en partenariat avec l'association France Var Alzheimer

Vendredi 24 juin 2011

Foyer du CLAS • Place Félix Reynaud • 9h30

Il s'agit de la 3ème réunion du « Café Mémoire ». Rappelons qu'il s'agit d'un espace de rencontre informel, convivial destiné aux familles, aux « aidants » des patients atteints de la maladie d'Alzheimer qui peuvent venir seuls ou accompagnés. Les personnes intéressées n'ont pas besoin de s'inscrire et peuvent venir et repartir comme elles le souhaitent. L'accueil est assuré par une psychologue et un bénévole de l'association France Alzheimer Var. L'objectif de cette action est de donner de l'information, répondre aux problématiques rencontrées, rapprocher les familles, rompre l'isolement, partager, échanger.

Nous vous rappelons également que l'association France Alzheimer Var **tient une permanence en Mairie, tous les 2èmes mardis du mois. Un rendez-vous doit être pris au préalable en appelant au numéro suivant : 04.94.09.30.30.**

Des consultations médico-infirmières de Psychiatrie Sociale gratuites et sans rendez-vous

Le Dr Christian BOULARD, psychiatre et Claudine BRUNEAU, infirmière spécialisée

Des consultations psychiatriques gratuites ont été mises en place à La Crau (Villa Fille, Place Castellin) et à la Mairie Annexe de La Moutonne.
L'objectif de ce service de proximité est d'apporter une aide précoce permettant une prévention des situations de souffrance morale ainsi qu'un accompagnement adapté des personnes concernées.
Ces consultations sont organisées en relation avec l'ensemble des acteurs du soin psychiatrique (Centre Hospitalier Henri Guérin de Pierrefeu, Centre Hospitalier de Hyères). Elles peuvent, de ce fait, prendre en charge différentes situations : urgences, enfants et adolescents, addictologie et gérontologie, évitant ou complétant ainsi une hospitalisation. De plus, la famille et l'environnement de la personne sont systématiquement sollicités pour s'associer aux soins, s'ils le souhaitent.

Horaires et lieux des permanences :

- **A La Crau :** Villa Fille, Place Castellin, le lundi de 9h30 à 12h
Intervenants : Dr Christian BOULARD et Claudine BRUNEAU
Tél : 04.94.35.15.14
- **A La Moutonne :** Mairie Annexe, le mardi de 14h à 16h30
Intervenants : Dr Dominique BAUDRY et Monique CATALA
Tél : 04.94.57.34.89

Plan Canicule - Recensement des personnes fragiles

Afin de prévenir les conséquences que pourraient avoir un événement exceptionnel tel que la canicule de l'été 2003 ou une alerte météo, virale ou bien encore une coupure d'électricité, etc., un décret du 1er septembre 2004 charge les Maires de constituer et de tenir à jour, tout au long de l'année, un registre nominatif des personnes âgées et des personnes handicapées vivant à domicile.
A cet effet, la Mairie a ouvert un registre nominatif. L'inscription sur ce registre est facultative et basée sur le volontariat. Elle peut être faite par la personne elle-même, par son représentant légal ou par un tiers (proche, médecin, services sociaux). Ce registre reste soumis à des mesures de confidentialité au droit d'accès et de rectification des informations par les intéressés. Il a pour seul but de permettre l'intervention ciblée des services sanitaires et sociaux en cas de déclenchement du plan d'alerte et d'urgence.

Peuvent figurer sur le registre trois catégories de personnes :

- ✓ les personnes âgées de 65 ans et plus,
- ✓ les personnes de plus de 60 ans reconnues inaptes au travail,
- ✓ les personnes reconnues handicapées.

L'inscription peut être effectuée au moyen de l'imprimé ci-dessous qui devra être retourné au CCAS - Hôtel de Ville - 83260 LA CRAU. Vous pouvez également contacter le CCAS, soit en vous rendant directement à l'Hôtel de Ville, soit en téléphonant au 04.94.01.56.80.

PLAN CANICULE

DEMANDE D'INSCRIPTION SUR LE REGISTRE DES PERSONNES FRAGILES

NOM : . . . . . .PRENOM : . . . . . .

DATE DE NAISSANCE : . . . . . .TELEPHONE : . . . . . .

ADRESSE : LA CRAU (VAR) . . . . . .

. . . . . .

✔ PRECISION : (cocher la case qui vous concerne)

Personne de plus de 65 ans ❒

Personne de plus de 60 ans et inapte au travail ❒

Personne adulte handicapée ❒

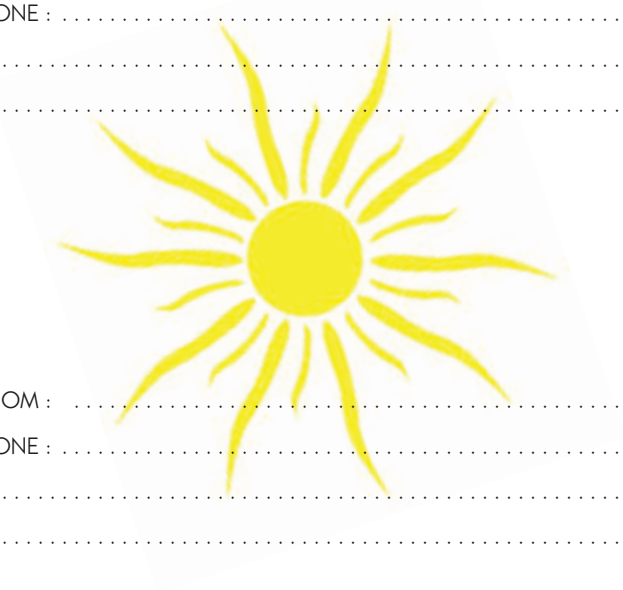

✔ PERSONNE A CONTACTER EN CAS D'URGENCE

NOM : . . . . . .PRENOM : . . . . . .

DATE DE NAISSANCE : . . . . . .TELEPHONE : . . . . . .

ADRESSE : LA CRAU (VAR) . . . . . .

. . . . . .

✔ De quels soins bénéficiez-vous actuellement ?

	Nom de la personne	Nom de l'organisme	Téléphone
Aide ménagère			
Infirmier			
Portage de repas			
Téléalarme			
Tierce personne			

LA CRAU, LE .....

Signature, nom et qualité du rédacteur
de ce document
s'il est différent du demandeur

Signature du demandeur
qui reconnaît avoir été informé
des conditions de son inscription sur le registre

Jean-Pierre EMERIC
Adjoint au Maire délégué
à l'Urbanisme
et à l'Agriculture

Je vous rappelle que l'enquête publique en cours relative à la révision simplifiée du Plan d'Occupation des Sols (POS) de la commune se tiendra jusqu'au 27 juin. A cet effet et pour faire part de vos observations, un Commissaire Enquêteur se tient à votre disposition en Mairie aux dates ci-dessous.

Ouverture à l'urbanisation du secteur du Patrimoine et des Belles Mœurs : **enquête publique**

Le POS modifié, ainsi qu'un registre d'enquête à feuillets non mobiles, coté et paraphé par le commissaire enquêteur sont déposés en Mairie de La Crau (Service de l'Urbanisme), aux jours et heures habituels d'ouverture de la Mairie (du lundi au vendredi - 8h-12h0 et 13h30-17h), jusqu'au 27 juin 2011.
Chacun peut prendre connaissance du dossier, et consigner éventuellement ses observations sur le registre d'enquête, ou les adresser par écrit au Commissaire Enquêteur directement en Mairie de La Crau.

Le Commissaire Enquêteur sera présent en Mairie
(Salle du Conseil Municipal), les jours et heures suivants :

- Mercredi 8 juin 2011, de 14h00 à 17h00
- Mercredi 15 juin 2011, de 9h00 à 12h00
- Mardi 21 juin 2011, de 14h00 à 17h00
- Lundi 27 juin 2011, de 14h00 à 17h00

Il disposera ensuite d'un délai d'un mois pour transmettre au Maire de La Crau, le dossier avec son rapport, et, dans un document séparé, ses conclusions motivées.

Rappel de la réglementation en zone agricole

Suite à l'annulation du Plan Local d'Urbanisme (PLU), le Plan d'Occupation des Sols (POS) redevient le document d'urbanisme en vigueur. Rappelons que ce dernier autorise les extensions des bâtiments existants et la création des piscines dans les zones agricoles classées NC pour des propriétaires qui ne seraient pas agriculteurs. Dans les bâtiments existants d'une superficie de 50m² au moins, les extensions en SHON sont ainsi autorisées dans la limite de 30% et sous réserve que la superficie totale comprenant l'existant et l'extension ne dépasse pas 150m². Les annexes (SHOB : c'est-à-dire garage, terrasses, abris divers,…) sont également autorisées en sus dans la limite d'une superficie totale de l'existant et l'extension ne dépassant pas 60m².
Dans le cadre du prochain PLU, qui devrait entrer en vigueur courant 2012, il ne sera plus possible d'autoriser des extensions ni la création de piscines dans les zones agricoles, pour les personnes qui ne sont pas ou plus agriculteurs. Il est donc recommandé si vous envisagez des travaux, de déposer les dossiers correspondants dès aujourd'hui.

À noter…

Elaboration du PLU

Il est rappelé, concernant l'élaboration du PLU, qu'un registre d'observations est à votre disposition en Mairie, au Service de l'Urbanisme (2ème étage).

Les travaux en cours

Chemin de La Navarre

Le Chemin de La Navarre a été refait à neuf sur une distance de 2,5km. Les travaux ont été financés et réalisés par le Conseil Général. Ils ont consisté au reprofilage de la voie et à la pose d'une enrobé « tri couche ». Il est à noter qu'en amont, la Commune a procédé à la création, au nettoyage et au busage des ruisseaux.

Impasse des Violettes : fin de chantier

Les travaux de requalification de l'Impasse des Violettes, aux Meissonniers, sont terminés. Rappelons qu'il a été procédé à la modification du pluvial, à la réfection de l'enrobé, à l'élagage des arbres et à la pose de deux bancs publics.

Le Maire et les riverains de l'Impasse des Violettes autour d'un apéritif marquant l'achèvement des travaux.

Programme immobilier « Terre de Privilèges » : pose de la 1ère pierre

A deux pas du Hameau de la Moutonne, la résidence « Terre de Privilèges » accueillera très prochainement 27 villas individuelles du T3 au T4. La pose de la 1ère pierre de ce vaste programme a eu lieu le 12 mai, en présence de Christian SIMON, Maire de La Crau et des responsables de l'agence « Terra Casa », initiatrice du projet.
Il est tout particulièrement à souligner que, dans une perspective de développement durable, la résidence « Terre de Privilèges » est conçue suivant les normes d'isolation thermique THPE Enr. (Très Haute Performance Energétique et énergie renouvelable).
De plus, les labels QUALITEL et HABITAT ENVIRONNEMENT avec option AH (Accessibilité et Habitabilité) sont en cours d'évaluation.

Plan de Propreté Urbaine

Opération propreté

La prochaine opération est prévue le

mercredi 15 juin 2011

Elle concerne le quartier de La Gensolenne

Une rencontre d'information régionale avec RTE et ERDF

A l'initiative de l'Association des Elus Agents d'EDF et GDF/SUEZ (AEAG) et de son délégué régional Joseph FOURNIER, une réunion d'information a été organisée en Mairie de La Crau avec les responsables de la région PACA de Réseau de Transport d'Electricité (RTE) et d'ERDF, le 2 mai dernier. De nombreux points ont pu être évoqués lors de cette journée parmi lesquels : les projets et orientations d'ERDF, les réseaux intelligents du futur, la loi NOME sur les nouveaux marchés de l'électricité, la sécurisation électrique de l'Est-PACA, etc. Les participants se sont également rendus sur le chantier de la liaison souterraine 225 KV La Garde/Hyères.

Espace d'expression

Opposition indépendante

Sophie MOUSSAOUI n'a pas transmis d'article ce mois-ci.

CAP SUR L'AVENIR

Jean-Pierre SABATHE n'a pas transmis d'article ce mois-ci.

LA CRAU - CAP SUR L'AVENIR (www.lacrau-capsurlavenir.com)

Groupe d'opposition

Depuis l'arrivée de la nouvelle équipe à la mairie, les hausses d'impôts se succèdent, malgré la promesse de notre édile ne pas les accroître en raison d'une bonne gestion passée. On assiste exactement au contraire.

Ce fut tout d'abord l'augmentation de plus de 4% de la fiscalité locale dès 2009 (Taxe foncière bâti, non bâti, et taxe d'habitation).

En 2010 nous avons tous pu constater pour la première fois l'assujettissement à la nouvelle taxe additionnelle de TPM. Cette communauté d'agglomération que le Maire vante (il est le seul avec son adjoint aux Finances) comme étant celle aux taxes les moins élevées alors qu'elle se situe parmi les plus chères (5ème sur 181) de France.

L'année 2011 n'a pas failli aux précédentes. Le Maire vient de décider l'augmentation du taux de la taxe d'enlèvement des ordures ménagères (TEOM) qui passe de 13 à 14,5% ce qui aura pour conséquence une augmentation d'environ 11.5% au niveau de chaque foyer. N'est-ce pas Monsieur le Maire qui en septembre 2009 raillait la CCVG qui l'avait portée à l'époque à 13% ; en nous promettant un coût moindre en gestion communale ? Pour masquer son erreur et se justifier, il partage l'accusation d'incivilités faite désormais à nos concitoyens. Mis à contribution et accusés cela fait beaucoup, non ?

L'augmentation des indemnités des élus (uniquement ceux de la majorité s'entend) **de 4.59% sont elles d'actualité alors que les salaires de la fonction publique sont gelés pour 2 ans et les retraites majorées seulement de 2.1% ?**

Le proverbe est juste : « on n'est jamais si bien servi que par soi-même » seulement là c'est l'argent des administrés.

Toujours plus de dépenses donc d'impôts comme si l'argent des citoyens coulait à flot, comme l'eau d'une fontaine, même pilotée par ordinateur. **Quitte à faire couler l'argent pour avoir l'eau, autant alors alimenter d'abord tous ceux qui n'y ont pas encore accès dans certains quartiers de notre commune.** Cela aurait au moins pour effet d'être concret et surtout compris.

Les élus d'opposition de droite : Albert **Roche** Valérie **Hubaut** Jean-Pierre **Trouboul** Christiane **Cahaigne**

ENSEMBLE POUR LA CRAU

Opposition municipale de gauche

Lors du conseil municipal du 13 avril 2011, le Maire a fait voter le budget primitif de la régie « Parc de Loisirs du Fenouillet », c'est-à-dire de l'entreprise commerciale dans laquelle il engage les Craurois. Dans la même séance, il a proposé aux élus de confier l'exploitation de cette entreprise à une Société Publique Locale (SPL), et d'associer dans cette aventure (?) la ville de Carqueiranne, à la surprise des élus d'opposition. Ceux de Carqueiranne n'avaient pas été plus informés que nous, semble-t-il. Les maires qui se ressemblent…

On le sait, pour nous une commune n'a pas vocation à monter une entreprise commerciale, elle devrait plutôt se consacrer à gérer ses services publics. Une telle activité commerciale, dont la rentabilité n'est pas assurée, sur une zone naturelle (ND) labellisée ZNIEFF et jouxtant (ou intégrant) une zone Natura 2000 peut encore subir des retards, ou même des revers auprès des tribunaux.

Notre maire veut partager les bénéfices, ou les risques. Même avec une SPL, ce sont bien les Craurois (et Carqueirannais ?) qui auront misé 400 000 € d'emprunt sur ce projet. Et assumeront les risques d'exploitation !

Il faudra certainement s'habituer à ne plus décider seuls, puisque le préfet, portant le projet de la majorité dont se réclame notre maire, veut accélérer le regroupement des communes et des agglomérations.

Au moment de quitter la CCVG pour intégrer TPM, on nous critiquait quand nous annoncions notre proche intégration dans une communauté urbaine. Aujourd'hui c'est encore plus fort, nous sommes sur le point d'intégrer la métropole Toulonnaise, dont La Crau va devenir un simple quartier. Et si notre maire peut y voir des avantages, nos pouvoirs sur notre avenir sont réduits. Inquiétant quand on sait comment le président de TPM voit notre commune, notamment pour l'habitat. Difficile de continuer à prétendre vouloir garder l'esprit village.

Vos élus : Jean **Codomier**, Maguy **Fache**, Pascal **Comby**

Budget 2011 : Rectifications et compléments d'information…

Christian DAMPENON
Adjoint aux Finances,
à la Fiscalité,
à la Commande Publique

Le mois dernier, nous vous avons présenté les principales composantes du Budget Communal pour l'année 2011. Un même graphique vous était proposé pour illustrer les dépenses de fonctionnement et celles d'investissement, ce qui, bien évidemment, correspond à une erreur de mise en page tout à fait indépendante de notre volonté…
Vous trouverez donc ci-dessous les illustrations correctes qui vous permettront de détenir tous les éléments relatifs à la structure du Budget. De plus, et pour compléter votre information, le tableau des différents ratios financiers vous donnera la possibilité de comparer les valeurs communales aux moyennes nationales des communes de même strate.

Les dépenses réelles de fonctionnement

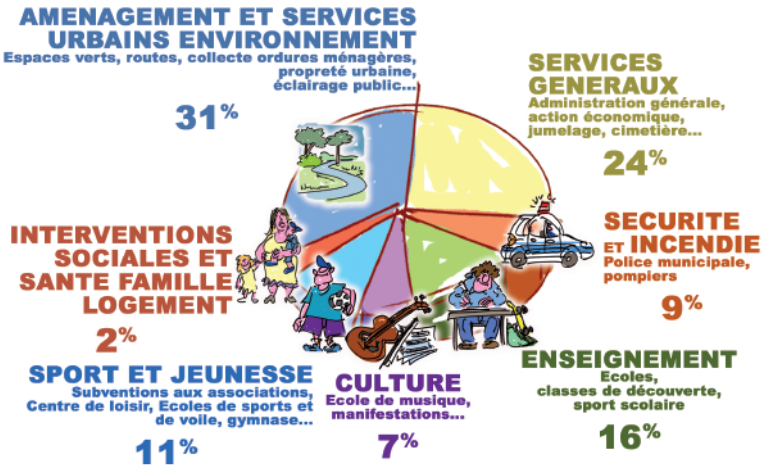

Les dépenses réelles d'investissement

Les ratios financiers

	Informations financières - Ratios	Valeurs communales	Moyennes nationales de la strate (source DGCL*)
1	Dépenses réelles de fonctionnement / population	881.53	1 097.00
2	Produit des impositions directes / population	387.96	451.00
3	Recettes réelles de fonctionnement / population	1 014.69	1 195.00
4	Dépenses d'équipement brut / population	685.39	477.00
5	Encours de la dette / population	421.77	1 050.00
6	DGF / population	206.46	256.00
7	Dépenses de personnel / dépenses réelles de fonctionnement	52.70%	55.70%
8 bis	Coefficient de mobilisation du potentiel fiscal élargi	1.11	1.12
9	Dépenses de fonctionnement et remboursement de la dette en capital / recettes réelles de fonctionnement	90.88%	99.01%
10	Dépenses d'équipement brut / recettes réelles de fonctionnement	67.55%	38.08%
11	Encours de la dette / recettes réelles de fonctionnement	41.57%	85.00%

* Direction Générale des Collectivités Locales

Infos La Crau

LES SORTIES DU MOIS USC CYCLOTOURISME

Départ devant la Poste à 7h30.

• **Jeu. 2 juin (Ascension)** : *Sortie club au choix des participants départ 7 H 30 devant La Poste.*

• **Dim. 5 juin** : *Sortie club*
La Valette - Le Col de Garde - Le Broussan St Anne d'Evenos - Le Beausset - Le Camp Signes - Belgentier - La Crau : **98 km.**
VTT au choix des participants.

• **Dim. 12 juin** : Concentration Aire des Masc D816 (CC Six Fournais) La Valette Rivière Neuve - La Pyro - Six-Fours - Notre Dame du Mai - Sanary - Bandol - Le Beausset Ollioules - Valbertrand - La Farlède La Crau : **88 km.**
VTT au choix des participants.

• **Dim. 19 juin** : *Sortie club*
Pierrefeu - Gonfaron - Route Forestière « Voie royale » - Notre-Dame des Anges Collobrières - Pierrefeu - La Crau : **90 km.**
VTT au choix des participants.

• **Dim. 26 juin** : *Sortie club* - Départ à 7h à vélo de La Crau ou à 7h45 de Pierrefeu (déplacement voiture perso - RV Place du Dixemude)
Pierrefeu - Collobrières - Col de Taillude La Garde-Freinet - Gonfaron - Pignans Pierrefeu (83km) - La Crau : **108 km**
VTT au choix des participants.

• **Dim. 3 juillet** : *Sortie club*
Pierrefeu - Pignans - Flassans - Cabasse Lac de Carcès - Brignoles - Forcalqueiret Rocbaron - Cuers - La Crau : **105 km**
VTT au choix des participants.

Sorties VTT tous les jeudis
RV 7h30 parking Maurric

Sortie Loisir tous les mardis
RV 14h30 parking Maurric

Prochaine réunion :
Vendredi 2 septembre
à 18h Gymnase du Fenouillet
Local USC Cyclo

PERMANENCES DU CONSEILLER GÉNÉRAL

Patricia GALIAN, suppléante de Marc GIRAUD, Conseiller général du Canton de La Crau, tiendra une permanence :

✔ **Mardi 7 juin 2011,** de 10h à 12h, à la Mairie de La Crau.

Elle recevra sans rendez-vous.

ENQUETES INSEE

L'INSEE réalise une enquête par sondage sur les ressources et conditions de vie, **jusqu'au 25 juin 2011.**
Cette enquête s'inscrit dans un dispositif statistique européen et porte sur les ressources et les charges de ménages, les conditions de logement, ainsi que sur la formation, l'emploi et la santé des individus.
Dans notre commune, quelques ménages seront sollicités. Ils recevront une lettre indiquant l'objet de l'enquête et le nom de l'enquêteur INSEE chargé de les interroger. Ce dernier sera muni d'une carte officielle l'accréditant. Nous vous remercions du bon accueil que vous lui réserverez.

ASSOCIATION LOISIRS VOYAGES

Voici le programme prévisionnel des prochains voyages organisés par l'Association Loisirs Voyages :

✔ **du 8 au 11 novembre 2011 :**
séjour en Italie (Vintimille, San Rémo…)

✔ **courant novembre 2011 :**
voyage à Calella en Espagne

✔ **Jeudi 15 décembre 2011 :**
sortie journée publicitaire à Montfavet.

Pour toute information ainsi que pour les réservations : contactez le 04.94.35.14.91 ou rendez-vous aux permanences de l'ALV à la Villa Renaude, tous les mardis de 14h à 16h.

LA RANDO DECOUVERTE DES SAUTO VALAT

L'association de randonneurs « Leï Sauto Valat » vous propose sa « rando découverte » mensuelle, le samedi 18 juin 2011, sur le thème « La villa romaine – Mont Redon ».
Cette randonnée est d'une distance de 7km sur un dénivelé de 300m. Le départ est prévu à 9h, devant l'Office de Tourisme.

✔ **Renseignements et inscriptions :**
Office de Tourisme - 04.94.66.14.48

✔ **Permanences de l'association :**
tous les mardis soirs , de 17h à 18h30 au Gymnase du Fenouillet.

TÉLÉALARME : ATTENTION AU DÉMARCHAGE FORCÉ

Plusieurs personnes ont signalé avoir été contactées par des sociétés qui se disent être le prestataire de téléassistance de la Commune : après un entretien téléphonique, la personne contactée se voit proposer un rendez-vous à domicile pour une démonstration du service. A l'issue de la rencontre, il leur est proposé de signer un contrat d'abonnement les engageant pour 48 mois avec un coût d'abonnement mensuel élevé…

Le Centre Communal d'Action Sociale (CCAS) a conventionné avec l'Association DELTA REVIE et avec l'Association PRESENCE VERTE pour faire bénéficier les Craurois de tarifs de groupe en matière de téléalarme.
Toute autre société proposant des services de téléalarme n'a pas d'agrément du CCAS.
Il est donc conseillé aux Craurois désireux de s'équiper d'un système de téléalarme de contacter au préalable le Service Social de la Mairie (Tél : 04.94.01.56.80).

ÉTAT CIVIL

Naissances

- Eline BOUTINAUD
- William TOSELLO
- Lorenzo BOTTO
- Lisa MENARD
- Ethan LOBBRECHT
- Andréa BATTAULT
- Kévin MAFFRE
- Lylou VIOLETTE
- Arthur CHESTA
- Maély FALCOU
- Laly BARALE
- Abdourahmane BOUAZZAOUI
- Ruben DENIS
- Ludmilla AOUANE BELGACIMI
- Isaac KILCHHERR

Mariages

- Jean DAL SASSO et Samia METATLA

Décès

- Marie CASSARA veuve MONTÉMURO
- Roger PEREZ
- Irène JACQUET
- Serge DERUEZ
- Roger LASNE
- Marie-Claire NICOLAS épouse BERLUREAU
- Georges BERTIN
- Yvonne GIVERSO veuve QUARANTA

LA CRAU, AUTREFOIS...

Ce mois-ci, nous rencontrons Michel DARD qui nous parle du domaine de la Monache, propriété familiale qu'il partage avec son frère Jean-Baptiste et sa sœur Marie-Hélène.

« Revenons un siècle en arrière. Il y a 100 ans, en 1911, ma famille possède La Monache depuis neuf ans. Mon arrière grand-père l'avait acquis auprès d'une famille anglo-marseillaise, les NAËGLI-SIEGFRIED, qui eux-mêmes l'avaient acheté, en 1872, à Jean Joseph de SALASC, fils du grand patron des tanneries toulonnaises. C'est lui qui a véritablement créé le domaine dans ce quartier inhabité appelé Mounache, nom dérivé de celui d'une source "mona resca", aujourd'hui tarie (cette source est citée dans le livre édité par la ville en 1991 "La Crau des origines à nos jours" lors du mandat de Gérard SIMON).

Bien avant l'existence des SAFER (Société de Remembrement Agricole et Forestier), et sur ses propres deniers, Jean-Joseph de SALASC a procédé à une très importante opération de remembrement en faisant l'acquisition de neuf terrains mitoyens appartenant aux familles crauroises SENES, TOUCAS, MEISSONIERS, de BOUTIGNY, BRUN, RIQUIER, LAUGIER, CASTELLIN et AUDIBERT, dont certains des descendants habitent encore notre commune. Malgré les multiples efforts de Monsieur de SALASC, et plus tard de ma famille, une parcelle totalement enclavée au sein de la nouvelle propriété n'a jamais pu être acquise, résistant à la manière de l'irréductible village gaulois d'Astérix. Par bonheur pour les voisins que nous sommes, l'élevage de porcs pratiqué par le propriétaire de cette parcelle, Monsieur ARRAGON (boucher à La Crau, avenue Jean Toucas), a fait place à l'horticulture exercée par son gendre, Monsieur MISTRE, qui cultivait des roses. Ce changement à dû se produire pendant mon enfance car j'ai encore des souvenirs olfactifs de l'ancienne activité.

Puisque nous sommes dans les odeurs qui ont marqué ma jeunesse, j'ai encore en mémoire celle des huit ou dix vaches de Madame PERONA (la maman d'Anna ARVIEU, connue et appréciée des anciens du village) qui étaient abritées dans l'étable du domaine. Le soir, elles en sortaient pour se rendre à l'abreuvoir, et s'il arrivait que l'une d'elles s'égare pour brouter une touffe d'herbe, les autres enfants et moi-même n'étions pas fiers en voyant cette énorme bête s'approcher de nous. Les odeurs sont un support des souvenirs très subtils, plus important et précieux qu'on ne le croit, et je peux vous assurer que le jour où la distillerie n'émettra plus son odeur sucrée si caractéristique, il manquera quelque chose qui fait partie de mon existence depuis toujours (je parle uniquement de l'odeur sucrée de distillation des marcs qui parvient jusqu'à nous lorsque le vent souffle du sud ouest, à l'exclusion des "autres").

Il a fallu plus de vingt ans à Monsieur de SALASC pour regrouper ces neufs terres, sur lesquelles était bâtie une seule maison, "la ferme de BRUN" qui existe toujours. Le nouveau propriétaire a alors fait construire, en 1848, la magnifique bâtisse appelée "château" par les anciens, mais qui est plutôt une bastide provençale, puisqu'elle abrite dans ses murs des locaux destinés à l'exploitation agricole (cave, grenier à grain, magnanerie pour l'élevage des vers à soie…).

Escalier qui descend vers le gué

Imaginons une visite à partir de l'entrée du domaine. Après avoir longé un champ de vignes, le chemin passe par une double allée de platanes, en face de laquelle, au sud, un escalier descend sur la berge du Gapeau vers un gué. Les marches en pierre, d'une largeur importante, permettaient aux chevaux de l'emprunter. J'ai retrouvé des documents de l'époque qui stipulent que nous avons un droit de passage pour piétons et cavaliers à travers la propriété de la berge sud pour rejoindre le village. A quelques dizaines de mètres sur la gauche de l'escalier, on peut encore voir les grosses pierres plates régulièrement espacées dans le lit du Gapeau par lesquelles les piétons traversaient à pied sec.

Nous arrivons au château, bâtiment rectangulaire à l'architecture sobre, lequel possède devant sa façade principale une grande terrasse qui débouche sur le jardin d'agrément entourant l'édifice sur trois côtés. Ombragé par des platanes et des essences rares, il était le lieu de fêtes prestigieuses.

L'Amicale des Donneurs de Sang Bénévoles vous informe :

Il n'y aura pas de collecte de sang à La Crau au mois de juin.

La prochaine collecte est prévue
A La Crau
Mercredi 27 juillet 2011
De 15h à 19h30
Espace Culturel Jean-Paul Maurric

De plus, l'équipe de l'Amicale des Donneurs de Sang Bénévoles organise une **sortie à Aigues-Mortes, le dimanche 25 septembre 2011.**
Inscriptions : les mercredis 8, 15, 22 et 29 juin à la Villa Renaude (rez-de-chaussée), de 10h à 11h30.

Renseignements auprès de Mme PREVE
au **04 94 20 54 97**
donneursdesangdelacrau@sfr.fr
http://sites.google.com/site/adsblacrau

Les bons numéros

Mairie	**04.94.01.56.80**
Allo Mairie !	**0 800 00 30 24**
Télécopie	04.94.01.56.83
E-mail	mairie@villedelacrau.fr
Police Municipale	04.94.01.56.81
Gendarmerie	04.94.12.15.70
Pompiers	18
SAMU	15
Pharmacies de garde	32.37
Dentistes de garde	0.892.566.766
SOS Médecins	04.94.14.33.33

VETERINAIRES DE GARDE :

JUIN
Jeu 2 GUETAT • Hyères 04.94.65.04.03
Dim 5 MATHIEU • La Crau 04.94.66.05.63
Dim 12 METADIER • S.-Ville 04.94.33.78.38
Lun 13 MOUSSU • Hyères 04.94.28.76.02
Dim 19 PEETERS • Hyères 04.94.65.04.03

JUILLET
Dim 3 PRENAT • Solliès-Pont 04.94.28.74.74
Dim 10 PREVOST • Hyères 04.94.28.76.02

La Crau - Entre ville et village

Juin 2011
Dépôt légal : janvier 1993
Directeur de Publication : Christian SIMON
Rédaction, photos, dessins : Mairie de La Crau
Création graphique et impression :
Imprimerie Marim - 04 98 00 13 00
Distributeur : Adrexo - 04 94 30 22 10
Imprimé à 7.000 exemplaires

RESTAURATION SCOLAIRE

Semaine du 30 mai au 3 juin

	Lundi	Mardi	Jeudi	Vendredi
ENTRÉE	Salade de tomates	Betteraves et maïs	Férié	Salade verte
PLAT PRINCIPAL	Paëlla au poulet	Steak haché		Poisson pané au citron
LÉGUME		Pommes frites		Pommes vapeur
FROMAGE	Coulommiers	Yaourt aromatisé		P'tit Louis
DESSERT	Liegeois au chocolat	Fruit		Fruit

Semaine du 6 au 10 juin

	Lundi	Mardi	Jeudi	Vendredi
ENTRÉE	Crêpe à l'emmental	Radis vinaigrette	Pastèque	Coquillettes au pistou
PLAT PRINCIPAL	Colin sauce citron	Haché de poulet sauce provençale	Rôti de porc aux herbes	Calamars à la Romaine
LÉGUME	Carottes persillées	Semoule	Riz créole	Ratatouille
FROMAGE	Yaourt nature	Gouda	Saint Paulin	Petit Cotentin
DESSERT	Fruit	Lacté vanille	Glace	Fruit

Semaine du 13 au 17 juin

	Lundi	Mardi	Jeudi • Menu Bio	Vendredi
ENTRÉE	Férié	Carottes râpées au citron	Salade de pâtes bio	Tomates à la ciboulette
PLAT PRINCIPAL		Bœuf au curry	Omelette de fromage bio	Marmite de poisson à l'orientale
LÉGUME		Pennes tomates, poivrons, basilic	Cordial de légumes bio	Epinards branche et pde terre béchamel
FROMAGE		Brie	Petit Filou bio	Emmental
DESSERT		Dessert de pommes	Fruit bio	Beignets aux pommes

Semaine du 20 au 24 juin

	Lundi	Mardi	Jeudi	Vendredi
ENTRÉE	Courgettes râpées de La Crau	Salade composée	Duo de melon et pastèque	Salade verte
PLAT PRINCIPAL	Bouchée financière	Gratin de pâtes au jambon	Cordon bleu	Médaillon de saumon cuit
LÉGUME	Pommes vapeur de La Crau		Chou-fleur béchamel	Riz du soleil aux courgettes
FROMAGE	Fromage	Fromage blanc	Kiri	Yaourt nature
DESSERT	Fruit cuit	Fuit	Île flottante caramel	Pâtisserie

Semaine du 27 juin au 1er juillet

	Lundi	Mardi	Jeudi Menu plaisir	Vendredi
ENTRÉE	Radis croq au sel	Taboulé	Salade Coleslaw	Saucisson ail et cornichons
PLAT PRINCIPAL	Bœuf à la mode	Rôti de dinde sauce normande	Hamburger	Filet de poisson sauce poivron
LÉGUME	Macaronis	Papillons	Pommes frites	Epinards à la crème
FROMAGE	Fromage fraise	Mimolette	Crème anglaise, brownies et sodas	Edam
DESSERT	Dessert pommes-cassis	Fruit		Fruit

Attention ! Ces menus sont susceptibles de modification en fonction des disponibilités des produits.