

LA CRAU

une ville à la campagne

MENSUEL MUNICIPAL D'INFORMATION

NOVEMBRE 2022

31 ÈME

**GRAND PRIX
DE PEINTURE
ET DE SCULPTURE**

SOMMAIRE

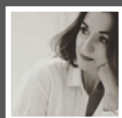

INFOS LOCALES

Page 4



DÉVELOPPEMENT ÉCONOMIQUE

Page 5



SOCIAL

Page 6



INFOS DU JIS

Page 7



SPORT

Pages 8-9



ENVIRONNEMENT

Page 10



TRAVAUX

Page 11



SORTIR

Pages 12-13



TELETHON

Pages 14-15

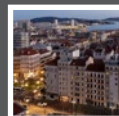

TPM VOUS INFORME

Pages 16-17



RETOUR EN IMAGES

Page 19

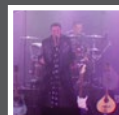

AGENDA DU MOIS

Pages 20-21



LA CRAU AUTREFOIS

Page 23



Retrouvez chaque mois le mensuel sur le site : www.villedelacrau.fr

INFOS LEGALES

La Crau, une ville à la campagne

Novembre 2022

Dépôt légal : janvier 1993

Directeur de publication : M. Christian SIMON

Rédaction, Photos, Dessins : Mairie de La Crau

Création graphique : Mairie de La Crau

Impression : Print Concept

Distributeur : Mairie de La Crau

Imprimé à 10 000 exemplaires





Symptomatique d'un certain repli sur soi et du délitement de l'esprit d'intérêt général, les services municipaux constatent une augmentation de doléances, autocentrées sur le confort personnel, qui ne sont pas nécessairement justifiées d'une part, voire sans solution acceptable d'autre part.

Bien souvent, ces demandes sont le fruit de réflexions malheureusement trop simplistes, dénuées d'un minimum de prise en considération de l'intérêt collectif. Les requérants légitiment ces sollicitations et l'immédiateté de la réponse, par le paiement de l'impôt.

Les concepts que nous retrouvons sont par exemple les suivants : Je peux être heureux de pouvoir vivre à La Crau, mais troublant mon cadre de vie, je suis mécontent que d'autres s'y installent. De la même façon, je suis satisfait de pouvoir circuler sans trop de difficultés dans tous les quartiers, mais je ne peux accepter du trafic devant chez moi. Ou encore, j'ai la chance d'emménager à l'écart du centre-ville et de trouver la quiétude de la campagne, mais rapidement je ne comprends pas pourquoi le bus ou l'éclairage public ne desservent pas mon pas de porte. Et enfin, je vis en centre-ville mais les commodités ne m'empêchent pas de réclamer le zéro nuisance sonore.

La Crau n'est pas un cas particulier, et visiblement ces réflexes sont dans l'air du temps à l'échelle nationale. Il nous faut pourtant retrouver la recette du bien vivre ensemble.

Redevenir acteur de son quotidien est une piste. Des outils sont à disposition. Cela peut passer par l'utilisation régulière de l'application citoyenne municipale afin de signaler des dysfonctionnements sur la voirie ou des défauts d'entretien, l'engagement bénévole au sein de la Réserve Communale de Sécurité Civile sollicitée lors d'une crise, dans les nombreuses associations crauloises, sportives, caritatives, ou de parents d'élèves, ou la tenue des bureaux de vote lors des élections...

Nos mentalités et nos comportements font aussi notre qualité de vie.

Christian SIMON

Maire de La Crau
Vice-Président de Toulon Provence Méditerranée
Président du Centre De Gestion
de la Fonction Publique Territoriale du Var

Les Craurois ont du talent !

ZOOM SUR...

L'artiste crauroise Sarah-Ann LIPROT

« Je suis née au Pays de Galles, mais je me considère aujourd'hui avant tout comme une vraie crauroise », affirme avec une pointe d'accent Sarah-Ann LIPROT !

Après avoir étudié les Beaux-Arts en Angleterre, Sarah-Ann a souhaité prendre une année sabbatique pour améliorer son français. Elle est alors tombée sous le charme de notre beau pays et n'en est plus partie... Elle s'est installée à La Crau en 2000. Elle enseignait alors l'anglais et la création artistique n'était plus alors qu'un passe-temps. Mais la passion était trop forte ! Ses années d'enseignement lui ayant permis de développer son sens relationnel et d'acquérir une plus grande confiance en elle, Sarah-Ann s'est lancée : elle est désormais une artiste à part entière. Elle l'avoue elle-même, « il ne pouvait rester que l'art, et maintenant je ne fais plus que cela ! ».

Elle met donc à présent son talent au service de ses clients pour concevoir et réaliser des créations uniques, répondant à toutes leurs attentes. Peintre et illustratrice, Sarah-Ann s'est également

spécialisée en art numérique. Elle propose ainsi diverses prestations telles que graphisme de sites web, création de visuels (affiches, logos, visuels pour vitrines...), création et réalisation de fresques et de trompe-l'œil pour commerces, entreprises et particuliers, etc. Elle a déjà à son actif de très belles références. Notre artiste crauroise a en effet créé de nombreux visuels pour des villes environnantes telles que Le Castellet, Pignans, Cogolin ou Le Tignet, mais travaille également pour des grands groupes comme l'enseigne Lidl. Elle s'exporte même à l'international, avec notamment des réalisations pour les villes de Tanger au Maroc ou de Montreux en Suisse et, pour boucler la boucle, a même eu l'honneur d'être sollicitée par son pays d'origine, le Pays de Galles...

Si vous souhaitez avoir un aperçu de son talent et de ses œuvres, n'hésitez pas à suivre Sarah-Ann sur sa page Instagram : sarahann_liprot.



UNE EXPOSITION SUR LES GRILLES DU PARC DU BÉAL ET DU PARC DE L'ÉOLIENNE

Très inspirée par La Crau, sa ville d'adoption dont elle apprécie l'authenticité et l'identité si particulière de « ville à la campagne », Sarah-Ann LIPROT a créé différentes affiches afin de valoriser quelques-uns de ses lieux emblématiques : Le Parc du Béal, la « Boule Fleurie » de La Moutonne, le Canal Jean Natte ou Béal, la fontaine du Boulevard de la République, la Place Jean Jaurès, la Villa des Tilleuls. Afin de partager ces très belles réalisations avec l'ensemble des Crauroises et des Craurois, celles-ci sont exposées durant plusieurs semaines, dans une version XXL, sur les grilles du Parc du Béal à La Crau, ainsi que sur les grilles du Parc de l'Eolienne à La Moutonne.

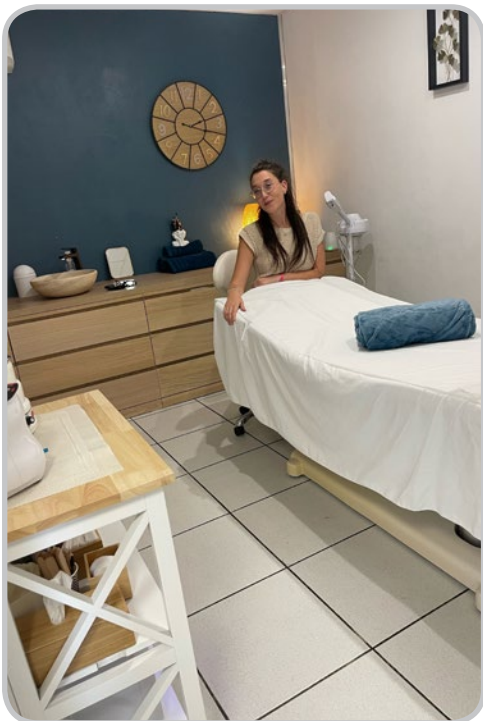

Estelle est esthéticienne diplômée et vous accueille, depuis le 3 octobre, dans son salon situé Quartier de la Gensolenne, à proximité de l'Espace Culturel Jean-Paul Maurric. Elle vous propose différentes prestations telles que modelages du corps (à la bougie, aux pierres chaudes, drainants, etc.), épilation corps et visage pour hommes et pour femmes et également épilation au fil du visage, rehaussement des cils, maquillage (jour, soir, mariée) et soins du visage (coup d'éclat, hydratant, purifiant, anti-âge...).

Réception sur rendez-vous,
du lundi au samedi de 9h à 18h
(prise de rendez-vous possible en ligne
sur la plateforme Planity.com)
4 Rue des Tournesols
Tel : 07.83.70.81.50
Instagram : estelle_institut

UN ENTREPRENEUR CRAUROIS PRIMÉ AU CONCOURS «STARS & MÉTIERS»

Camille LEHMANN dirige l'entreprise crauroise de construction paysagère « Nuances & Paysages ». Le 27 septembre dernier, lors d'une grande soirée organisée à la Villa Brignac à Ollioules, il a reçu le Grand Prix Entrepreneur du concours « Stars & Métiers » du Var.

Un concours d'excellence valorisant l'artisanat local

Créés en 2007 pour promouvoir l'excellence, l'audace et l'innovation des artisans, les Prix « Stars & Métiers » récompensent chaque année des chefs d'entreprise passionnés, à travers quatre catégories : le Grand Prix Innovation, le Grand prix Responsable, le Grand prix Entrepreneur et le Grand Prix Exportateur. Ce concours est porté par la banque Populaire Méditerranée, la Chambre des Métiers et de l'Artisanat de la Région Sud – Provence Alpes Côte d'Azur et la Socama Méditerranée. L'objectif est de mettre en lumière l'importance et le poids de l'artisanat dans l'économie locale en distinguant des hommes et des femmes pour leur capacité à s'adapter au changement, à se projeter ou encore à prendre des risques.

Le Grand prix Entrepreneur pour Camille LEHMANN

Le chef d'entreprise craurois a été récompensé pour son développement commercial exemplaire, ses résultats économiques, de

même que pour la pertinence de ses choix stratégiques. Camille LEHMANN a créé « Le Jardin des Hespérides » en 2004. Après une belle évolution avec l'embauche progressive de salariés et le développement d'une prestation de création de jardins en plus de l'activité initiale d'entretien de jardins, il rachète en 2015 la pépinière « Les Jardins d'Yves Girault », intégrant ainsi une activité de bureau d'étude et de construction de piscines. En 2022, les deux entreprises ont fusionné sous une seule et même identité : « Nuances & Paysages », dans l'objectif de délivrer à la clientèle un service exhaustif proposant la conception, l'aménagement et l'entretien de jardins et piscines dans le Var et les Alpes-Maritimes, sans sous-traitance.

Outre ce beau développement, soulignons enfin que l'entreprise, qui emploie aujourd'hui 14 salariés, a reçu une médaille d'or pour la pose de domotique de la marque Clério et embauche régulièrement des apprentis, dont un qui a reçu le titre de Meilleur Apprenti de France.



Christian LESCURE

Conseiller Municipal délégué
au Développement Economique,
Commerce, Artisanat,
Foires et Marchés

Nuances & Paysages
2144 Chemin Long, Espace Philippe
Tél : 04.22.59.00.80
Site internet : www.nuances-paysages.fr





Paule MISTRE

Adjointe au Maire déléguée
au CCAS
et à l'Action Sociale

A NOTER

PROJET DE SORTIE AU CIRQUE DE MONACO

Samedi 28 janvier 2023

Réservée aux Séniors de 60 ans et plus

Le CCAS envisage d'organiser une sortie au Cirque de Monaco en janvier 2023. Le prix estimé se situerait aux alentours de 80 € et deux bus seraient prévus en fonction de la demande.

Si vous êtes intéressés, n'hésitez pas à vous pré-inscrire, selon les modalités habituelles, à savoir auprès de l'Office de Tourisme, du lundi au jeudi, le matin uniquement. Un premier recensement pourra ainsi être établi, dans la perspective de la tenue du Conseil d'Administration du CCAS du 1^{er} décembre, qui fixera les conditions définitives d'organisation de cette sortie (nombre de places, tarif définitif, etc.).

Infos : 06.49.51.02.22

RAPPEL

INSCRIPTIONS POUR LE COLIS DE NOËL

Comme chaque année, le Centre Communal d'Action Sociale (CCAS) offre un Colis de Noël aux Seniors âgés de 70 ans révolus (ou de 65 ans pour les titulaires de l'Allocation de Solidarité aux Personnes Agées).

Pour pouvoir en bénéficier, une inscription est obligatoire **jusqu'au 10 novembre 2022**, dernier délai, au moyen du coupon disponible à l'Accueil de la Mairie.

Pièces à fournir : une pièce d'identité et un justificatif de domicile récent (pour une 1^{ère} inscription)

Attention ! Pour les couples, mariés ou non, un seul colis sera offert.

Infos : 06.49.51.02.22

LES RESTOS DU CŒUR : reprise des inscriptions

L'antenne crauroise des Restaurants du Cœur poursuit son activité, pour la saison 2022/2023, dans son local situé 218, Rue des Chasselas (villa située sur l'extension du Parking Jean Moulin, à proximité de l'école Jean Giono).

✓ **Les inscriptions** auront lieu tous les lundis du mois de novembre, de 9h à 11h et de 14h à 16h. Puis, à partir du lundi 5 décembre 2022, ces inscriptions seront prises chaque lundi après-midi, de 14h à 16h et ce jusqu'à fin mars.

Les documents à fournir sont les suivants :

- une quittance de loyer
- l'avis d'imposition
- les justificatifs CAF (Allocations familiales, APL...)
- une pièce d'identité (carte d'identité ou passeport)
- le livret de famille
- le dossier de surendettement, si vous êtes concerné

✓ **La distribution** sera effectuée à compter du 21 novembre 2022, tous les mardis et jeudis, de 8h30 à 11h et de 14h à 16h.

Infos : 04.94.23.65.42

RETOUR SUR LA SEMAINE DE L'ÂGE D'OR

Le CCAS a proposé, cette année encore, de nombreuses animations aux Seniors Craurois, dans le cadre de la Semaine de l'Âge d'Or. Petit retour en images sur quelques animations...



Atelier Do In

Déjeuner dansant



Projection d'un film documentaire



Les infos du



MERCREDIS ET VACANCES

MERCREDIS 3^{ème} PÉRIODE

**Du mercredi 4 janvier
Au mercredi 8 février**

Réservations :

du mardi 22 novembre au vendredi 2 décembre

Confirmations :

du mardi 6 au vendredi 9 décembre via l'accueil du JIS
et jusqu'au dimanche 11 décembre via le Portail Famille

VACANCES DE NOËL

Du lundi 19 au vendredi 30 décembre

Réservations :

du mardi 22 novembre au vendredi 2 décembre

Confirmations :

du mardi 6 au vendredi 9 décembre via l'accueil du JIS
et jusqu'au dimanche 11 décembre via le Portail Famille

**L'accueil de loisirs
ne fonctionnera pas
le lundi 2 janvier 2023**

Pour effectuer vos réservations, vous pouvez :

- Utiliser le portail familles accessible depuis notre site internet
- Utiliser les formulaires d'inscriptions téléchargeables depuis notre site internet
- Venir à l'accueil du JIS

Site internet : www.jis-lacrau.com

SÉJOUR AU SKI

**1^{ère} semaine
des vacances d'hiver**

**En partenariat avec les comités de jumelage de
La Crau et de Villeneuve en Suisse**

Le JIS organise un séjour au ski, à Anzère en Suisse

Public : jeunes de + de 13 ans

Renseignements et inscriptions à l'accueil du JIS

LE JIS RECRUTE

POUR LA SAISON 2022/2023

Pour les petites et grandes vacances ALSH 3/17 ans
Titulaire du BPJEPS, BAFD, BAFA,
autres diplômes dans l'animation ou équivalent

Déposez votre C.V et lettre de motivation en y indiquant vos disponibilités
(petites et grandes vacances) à l'accueil du JIS :
« Espace pluriel » Bd de la République – 83260 La Crau
Ou envoyez un mail à : association@jis-lacrau.com

BILLETTERIE

Accessible à tous, adhérents et non adhérents

Cinéma Olbia..... 6,50€
Cinéma Pathé La Garde..... 9,50€

Accrobranche

ECOPARK ADVENTURES - La Castille

Adulte 13 ans et plus..... 20,50€
Junior 7 à 12 ans..... 16,50€
Enfant 5 à 6 ans et 1,10m..... 11,50€
Mini-parc 2 à 5 ans..... 5,00€

Réservation obligatoire :

par téléphone au 07.60.29.67.89
ou sur www.ecopark-adventures.com

CONTACTER LE JIS

Tél : 04 94 57 81 94

Email : association@jis-lacrau.com

Retrouvez nos informations

sur le site internet :

www.jis-lacrau.com

Horaires d'ouverture de l'accueil administratif

Lundi et samedi : Fermé
Mardi, Jeudi et Vendredi : de 14h à 18h
Mercredi : 9h à 12h et 14h à 18h

SPORT PASSION



Marie-Claude GARCIA
Adjointe au Maire
déléguée aux activités et vie
associative sportives

La Ville de La Crau organise le mardi 29 novembre 2022 sa traditionnelle Cérémonie de remise de Trophées « Sport Passion ». Ce sera l'occasion de mettre à l'honneur les Crauroises et les Craurois qui se sont distingués par des résultats sportifs significatifs lors de la saison 2021-2022, en ayant décroché :

- ✓ un titre départemental ou régional,
- ✓ un podium d'une compétition Nationale,
- ✓ une participation à une compétition Internationale.

Afin d'être le plus exhaustif possible, nous invitons celles et ceux qui habitent La Crau mais qui :

- ✓ ne pratiquent pas forcément leur activité sur la commune,
- ✓ pratiquent une activité moins exposée (sports émergents, sports extrêmes, aventure...),

à bien vouloir se manifester auprès du Service des Sports et de la Vie Associative ou par mail, à l'adresse suivante : mairie@villedelacrau.fr.



LES INFOS DU SKI CLUB

Le Ski Club organise sa traditionnelle « Bourse aux Skis », le 19 novembre 2022, au 1^{er} étage de l'Espace Jean Natte.

Vendredi 18 : dépôt de 17h30 à 20h

Samedi 19 : dépôt et vente de 8h à 19h et récupération des invendus à partir de 18h30.

Attention ! Les vêtements déposés devront impérativement être propres et en bon état.

Par ailleurs **le Ski Club reprendra ses permanences à compter du jeudi 1^{er} décembre 2022**. Celles-ci se tiendront les mardis et jeudis, de 17h30 à 19h, au Bureau n°6 situé au 1^{er} étage du Gymnase du Fenouillet.



CALENDRIER DES RENCONTRES SPORTIVES

Voici le calendrier des prochaines rencontres sportives prévues « à domicile », concernant les équipes fanions des clubs craurois de sport collectif. N'hésitez pas à venir les encourager !



US CARQUEIRANNE / LA CRAU FOOT

Equipe Masculine Régionale 1

Dimanche 13 novembre

USCC – Six-Fours
au Complexe Sportif de l'Estagnol à 15h

Dimanche 4 décembre

USCC – Mandelieu
au Complexe Sportif de l'Estagnol à 15h

US CRAUROISE HANDBALL



Equipe Féminine Nationale 3

Dimanche 13 novembre

US Crauroise HB – Hyères
Complexe Sportif de l'Estagnol - 16h

Dimanche 27 novembre

US Crauroise HB – La Ciotat
Complexe Sportif de l'Estagnol - 14h

Equipe Masculine Nationale 1

Samedi 12 novembre

US Crauroise HB – Ajaccio
Complexe Sportif de l'Estagnol - 16h

Samedi 26 novembre

US Crauroise HB – Bourgoin-Jallieu
Complexe Sportif de l'Estagnol - 20h30

RUGBY CLUB HYERES / CARQUEIRANNE / LA CRAU



Equipe Masculine Nationale

Dimanche 6 novembre

RCHCC – Blagnac
Stade André VERAN (Hyères) - 15h

Dimanche 4 décembre

RCHCC – Narbonne
Stade André VERAN (Hyères) - 15h

REPRISE DE L'ÉCOLE MUNICIPALE DES SPORTS

L'École Municipale des Sports a repris ses activités en septembre dernier, pour le plus grand bonheur de nos jeunes craurois. Activités nautiques, Boxe, Badminton, Pétanque, Multisports... ce sont plus de 150 enfants qui sont accueillis toute l'année par les éducateurs sportifs de la Ville.

**Il reste encore quelques places !
N'hésitez pas à inscrire vos enfants !**

Activité Pétanque

« Alors, tu tires ou tu pointes ? »

Cette activité est encadrée par Henri LACROIX, agent communal et multiple champion du monde. L'initiation à la pétanque accueille, le mercredi, les enfants craurois du CE2 au CM2, de 10h à 12h, ainsi que les collégiens et lycéens, de 14h à 16h30.

Activités motrices et multisports

« Viens bouger avec nous ! »

Nos cinq éducateurs proposent de nombreuses activités motrices et multisports adaptées aux enfants de 5-6 ans. Les séances ont lieu tous les mercredis, au Complexe Sportif de l'Estagnol, à La Moutonne, de 9h à 10h30.

Le dossier d'inscription est disponible sur le site :

www.villedelacrau.fr

(rubrique « Démarches / Sport »)

Infos :

Service des Sports - 04.94.01.56.86



SPORT

USC BADMINTON : Succès du tournoi « Un volant pour Sandrine » au profit de la lutte contre le cancer

L'USC Badminton organisait le 16 octobre dernier la 8^{ème} édition de son tournoi de double mixte « Un volant pour Sandrine », au Gymnase de l'Estagnol.

Ce tournoi est l'occasion, chaque année, de rendre hommage à Sandrine, membre du club et qui a malheureusement été emportée par un cancer. En ce mois d'Octobre Rose, l'objectif était, à travers ce tournoi, de permettre aux participants d'allier plaisir de la pratique sportive et de la compétition et générosité, puisque l'intégralité des bénéfices est reversée au profit d'une association engagée dans la lutte contre le cancer.

Pour son édition 2022, le tournoi a mobilisé 17 clubs du Var, des Bouches-du-Rhône et des Alpes-Maritimes, ceci malgré la pénurie de carburant !... 100 participants ont ainsi disputé près de 90 matchs sur la journée, dans différentes catégories (Top 1 à Top 4), et ont aussi permis de récolter au total près de 2 000 euros, grâce notamment à la buvette tenue par les bénévoles du club et à la tombola qui a clôturé la journée (l'USC Badminton remercie d'ailleurs vivement tous les généreux donateurs). La somme recueillie a été reversée au comité CAMI Sport & Cancer du Var qui accompagne les personnes en traitement ou en rémission d'un cancer dans des programmes de thérapie sportive dédiés, en ville ou à l'hôpital.

*Podium TOP1 en présence de Marie-Claude GARCIA, Maire-Adjointe,
et de Michel TRAVO, Président de l'USC Badminton.*



DECHETTERIE

Carte d'accès obligatoire à compter du 1^{er} janvier 2023

Après un report de l'obligation de présentation d'une carte d'accès à l'entrée des déchetteries du territoire de la Métropole TPM dû à des difficultés d'approvisionnement, la mise en place effective de cette mesure est fixée au 1^{er} janvier 2023. A cette date, seules les personnes disposant d'une carte pourront accéder à la déchetterie de l'Estagnol, et à toutes les déchetteries de la Métropole (sauf celle de Saint-Mandrier).

Pourquoi une carte d'accès ?

L'objectif est essentiellement d'optimiser le traitement des déchets apportés quotidiennement en déchetterie. Concrètement, une saisie du volume et du type de déchets peut ainsi être réalisée dès l'entrée de l'équipement (déchets verts, encombrants, bois, ferraille, etc.), ce qui permet d'organiser en temps réel la rotation des bennes. De plus, la carte permet de contrôler le nombre de passages de même que les volumes, afin d'éviter les abus, étant précisé que le dépôt maximum autorisé est limité à 2m³ par jour.

Rappel des modalités de délivrance de la carte

Vous disposez de plusieurs possibilités :

✓ Par voie dématérialisée, en effectuant votre demande sur le site internet dédié www.dechetteries.metropoletpm.phaseo.fr. Cette procédure est à privilégier afin de limiter les déplacements en Mairie.

✓ En téléchargeant le formulaire de demande sur le site www.villedelacrau.fr (page « Actua-

lités ») ou en le retirant à l'Accueil de la Mairie. Une fois complété, le document devra être déposé à l'Accueil de la Mairie, dans l'urne prévue à cet effet, et impérativement être accompagné des photocopies des pièces justificatives suivantes :

- ✓ une pièce d'identité
- ✓ un justificatif de domicile au même nom de moins de 3 mois
- ✓ la carte grise du ou des véhicule(s) à enregistrer*

**Attention ! Si vous possédez plusieurs véhicules que vous êtes susceptibles d'utiliser pour venir en déchetterie, joignez bien à votre demande la photocopie de toutes les cartes grises. Une carte d'accès sera établie pour chaque véhicule mais, dans le cadre de la mise en place effective d'un contrôle des volumes journaliers d'apports, chaque carte sera rattachée à un seul foyer.*

Concernant les professionnels, les modalités sont identiques. Devront toutefois être joints à toute demande, les documents justificatifs suivants :

- ✓ une photocopie de la pièce d'identité du responsable de l'entreprise
- ✓ un extrait Kbis ou un extrait d'enregistrement auprès de la Chambre des Métiers de moins de 3 mois
- ✓ une photocopie de la carte grise du ou des véhicule(s) à enregistrer**

***Tous les véhicules d'une même entreprise devront disposer d'une carte d'accès, mais seront rattachés à une seule et même entité.*



À NOTER

Une fois votre dossier complet déposé, celui-ci sera traité par les services de l'antenne crauroise de la Métropole TPM. Vous serez informés par mail de l'établissement de votre carte. Celle-ci sera ensuite à retirer directement à la déchetterie, sur présentation d'une pièce d'identité. Si vous ne disposez pas d'une adresse mail, la carte vous sera envoyée par courrier.

Attention !
De nombreuses cartes éditées depuis plusieurs semaines sont actuellement en attente de retrait en déchetterie. Pensez à vérifier si votre carte est disponible lors de votre prochain passage !

Pour + d'infos :
Antenne de La Crau
de la Métropole TPM
04.94.01.56.84



TRAVAUX RÉALISÉS PAR LA MÉTROPOLE TPM

CHEMIN DE TERRIMAS LA MOUTONNE

Il est procédé au busage du fossé, à l'élargissement de la chaussée et à la reprise des enrobés sur la portion du Chemin de Terrimas comprise entre le Chemin de la Bouisse et le Chemin de Saint-Augustin. Ces travaux permettent de sécuriser cette partie de voie, suite à l'affaissement du ruisseau.



CHAPELLE DE LA MOUTONNE

Les travaux de réfection de la Chapelle Saint-Dominique se poursuivent. Le décroûtage et le traitement des joints des murs intérieurs sont terminés. La préparation des murs extérieurs et la rénovation de la toiture sont en cours. Les éléments de finition intérieure et le remplacement des menuiseries interviendront ensuite. Pour rappel, le chantier devrait être achevé dans le courant du 1^{er} trimestre 2023.



ROUTE DE PIERREFEU

Les travaux d'aménagement paysager du nouveau rond-point situé à l'intersection avec le Chemin des Genévriers sont en cours, avec notamment la réalisation d'un muret qui sera ultérieurement habillé de pierres sèches.



Jean-Pierre EMERIC
Adjoint au Maire
et Conseiller Métropolitain
délégué à la voirie



Anne-Marie METAL
Adjointe au Maire
et Conseillère Métropolitaine
déléguée à la propreté,
aux déchets et aux espaces verts



Alain ROQUEBRUN
Adjoint au Maire
délégué aux travaux et
entretien des bâtiments
comunaux



Gérard VIVIER
Conseiller Municipal délégué
à la programmation et vie
associative culturelle



Emmanuel BIELECKI
Conseiller Municipal délégué à
la programmation festive et vie
associative événementielle

EXPOSITION «CINQ MOIS EN 14»

Du lundi 7 au vendredi 25 novembre

Office de Tourisme de La Crau
Entrée libre

La commémoration du centenaire de la Grande Guerre est terminée depuis 4 ans, mais le travail de mémoire se doit d'être poursuivi. A cette fin, l'Office de Tourisme de La Crau et l'Association des Collectionneurs pour la Sauvegarde du Patrimoine de la Maréchaussée de la Gendarmerie (ACSPMG), en collaboration avec la Ville de La Crau, organisent une exposition baptisée « Cinq mois en 14 ».

Plus d'une centaine d'objets d'époque, ainsi que des reproductions (maquettes et mannequins) seront ainsi présentés au public. En parallèle, différents panneaux explicatifs permettront de mieux comprendre les tenants et les aboutissants de ces premiers mois de guerre qui furent si meurtriers. Enfin, un hommage sera rendu aux soldats craurois morts au combat durant cette période, à travers des reproductions de divers documents et photos.

L'exposition sera ouverte à tous, aux horaires habituels d'ouverture de l'Office de Tourisme :
**du lundi au vendredi,
de 9h à 12h30
et de 13h30 à 17h.**

Infos :
04.94.66.14.48



SOIRÉE DU COF DOUBLE TRIBUTE « JOHNNY ET BALAVOINE »

Samedi 12 novembre



**Espace
Cultuel
Maurric
à 19h30**

**Cette soirée
« Repas - Concert »
proposée par le Comité
Officiel des Fêtes de
La Crau, vous permettra
de retrouver tout
l'univers musical de
Johnny HALLYDAY
et de Daniel BALAVOINE.**

Au programme : Repas Couscous et spectacle avec
« Génération Johnny » et « Tribute Balavoine - Le Chanteur »
qui rendront un hommage 100% Live à ces deux grands artistes,
à travers leurs titres les plus marquants.

Tarif : 22 € par personne

Réservations : Lors des permanences du COF à l'Office de
Tourisme, les mercredi 2, vendredi 4 et mercredi 9 novembre, de
15h à 17h

Infos : 07.69.34.83.96



31^{ÈME} GRAND PRIX DE PEINTURE ET DE SCULPTURE

Vendredi 18 novembre

Espace Culturel Maurric

De nombreux artistes amateurs, peintres et sculpteurs participent cette année encore à ce traditionnel rendez-vous culturel craurois. Tous ont pu présenter une œuvre de leur choix, selon une technique, un sujet et un format libres, que ce soit en sculpture ou dans les deux catégories proposées en peinture, à savoir « Huile / Acrylique » et « Autres techniques ».

N'hésitez pas à venir découvrir les œuvres des participants de cette édition 2022, le vendredi 18 novembre 2022 à partir de 15h.

Vous pourrez également assister au vernissage et à la remise des prix le même jour, à 19h.

Infos :

Service Culture et Événementiel - 04.94.01.56.80



À PRÉVOIR DANS VOS AGENDAS !

LES STENTORS CHANTENT NOËL

Vendredi 16 décembre

Espace Culturel Maurric à 20h30

Venez fêter Noël à La Crau
avec Les Stentors !

Après 900 000 albums vendus et 7 disques de reprises des plus grandes chansons françaises récompensés par de nombreux disques d'or, les Stentors mettent leurs voix d'opéra puissantes, chaleureuses et harmonieuses au service de la magie de Noël. Un répertoire que nous portons tous dans notre cœur et nos traditions, qui va de « Douce nuit » à « White Christmas » en passant par « Mon Beau Sapin », « Petit Papa Noël » de Tino Rossi, sans oublier les chants sacrés tels que « Ave Maria » ou « Minuit chrétien », mais aussi quelques compositions de circonstance.

Un spectacle tout public à s'offrir ou à offrir, pour un pur moment d'émotion et de joie partagée ! Soirée organisée par Waou Productions et Claude Gérard Production, en partenariat avec la Ville de La Crau et le Comité Officiel des Fêtes (COF) de La Crau.



Infos pratiques

- ✓ Concert payant
- ✓ Billetterie en ligne sur les sites habituels (Fnac Spectacles, Francebillet, Carrefour Spectacles...). Tarif : 32,20 € à 33 €
- ✓ Billetterie physique gérée par le COF (07.69.34.83.96), lors des permanences à l'Office de Tourisme les vendredi 2, mercredi 7 et vendredi 9 décembre, de 15h 17h. Tarif : 32 €
- ✓ Eventuellement billetterie sur place, le soir du concert, en fonction des places encore disponibles. Tarif : 32 €
- ✓ Placement libre
- ✓ Buvette et restauration sur place, à partir de 19h30

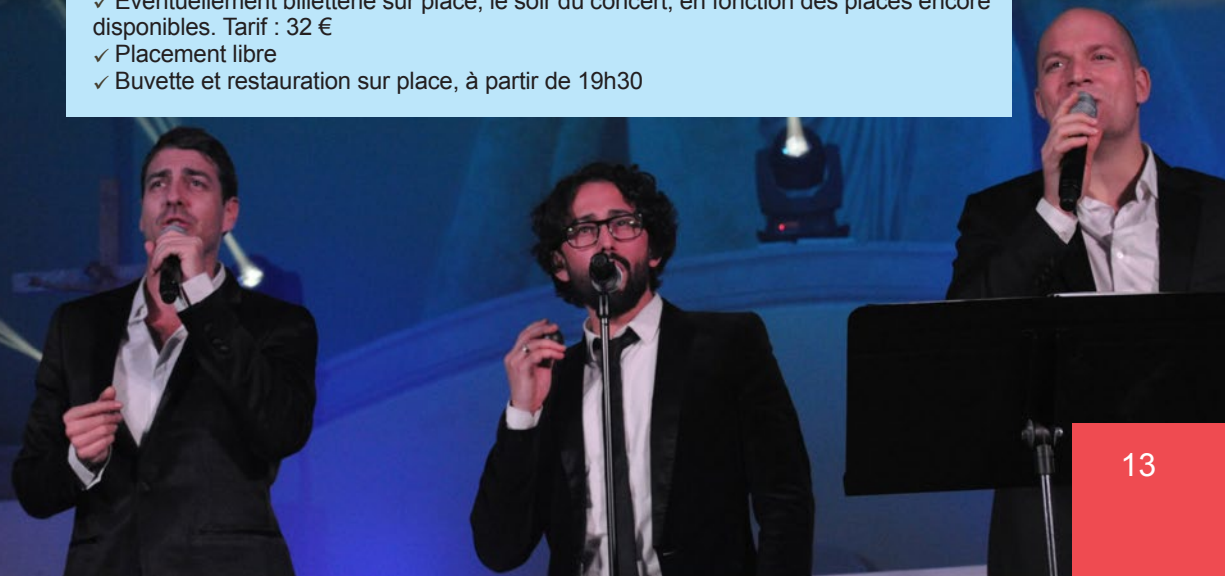

ACTION CARITATIVE



Marie-Ange BUTTIGIEG
Conseillère Municipale déléguée
aux actions et à la vie associative
à vocation caritative et sanitaire



TELETHON 2022 à La Crau du 25 novembre au 4 décembre

Elan de solidarité unique, le Téléthon donne à l'AFM-Téléthon les moyens de mener le combat contre la maladie. Ce formidable engagement citoyen a permis, depuis sa création en 1987, de faire avancer la recherche. Une véritable révolution de la médecine est en marche qui change la vie des malades. Mais, parce que 95% des maladies rares restent encore sans traitements, il est plus que jamais nécessaire de continuer à innover, pour multiplier les victoires. Cette année encore, nous comptons sur la mobilisation des Crauroises et des Craurois ! Dès le mois de novembre, l'association « La Crau'ch Cœurs » et de nombreux bénévoles associatifs vous proposent diverses actions et animations qui vous permettront de manifester, une nouvelle fois, votre solidarité avec les enfants et les familles touchés par la maladie. Pour tous ceux qui attendent un traitement, il faut continuer à se battre et ne rien lâcher !



AFM TÉLÉTHON
DONNEZ-NOUS LA FORCE DE GUÉRIR



Du 25 novembre au 4 décembre

TOMBOLA DU TÉLÉTHON

Organisée par l'association La Crau'ch Cœurs
1€ le ticket . Tirage au sort lors du loto du 4 décembre
(voir ci-après)

Vendredi 25 novembre

CONCERT DE LA LYRE

Espace Culturel JP Maurric - 20h30
Concert interactif avec quizz musical
Participation libre au profit du Téléthon

Dimanche 27 novembre

VIDE GRENIER

Piétonnier Jean Natte (le long du Béal) de 7h à 13h
Organisé par l'association La Crau'ch Cœurs
Tarif : 12 € l'emplacement de 3 mètres
(10 € pour les adhérents de l'association)
Inscriptions : du 21 au 25 novembre à l'Office de
Tourisme, de 9h à 12h et de 15h à 17h
Infos : 06.03.32.68.13

Tout le mois de décembre

VENTE D'OBJETS DES ENFANTS DU JIS

Objets en lien avec Noël fabriqués par les enfants
accueillis sur les temps périscolaires et de vacances
scolaires et vendus sur place aux parents

Vendredi 2 décembre

RANDONNÉE

Proposée par Les Randonneurs Craurois
Parcours de 8 km à La Castille (durée 3h30)
Départ à 13h30 du Parking du Cimetière Central
2 € minimum par participant

Vendredi 2 décembre

CONCOURS DE CONTRÉE

Proposé par le Cercle Moutonnais de l'Amitié
Maison des Associations, La Moutonne - 19h

Vendredi 2 décembre

SOIRÉE CAFÉ THÉÂTRE

Avec la troupe crauroise ART THÉA
Espace Culturel JP Maurric - 20h30
Pièce « La Légende d'une vie »
de Stefan ZWEIG

*Vienne, 1919. Un jeune auteur cherche à s'extirper du souvenir
de son père, poète devenu icône nationale. Le jeune homme
étouffe dans la maison familiale où tout est organisé par sa
mère, femme autoritaire et intransigeante, autour du culte du
grand homme. C'est alors que revient au sérail une femme
dont le secret pourrait libérer le jeune homme de son carcan...*

Entrée : 12 €, gâteaux et boissons compris
(gratuit pour les moins de 12 ans)

Réservations : du 21 novembre au 1^{er} décembre
à l'Office de Tourisme, de 9h à 12h et de 15h à 17h

Vendredi 2 décembre

CONCERT DES PROFESSEURS DE L'ÉCOLE DE MUSIQUE

Auditorium de l'École de Musique - 21h
Sur réservation au 04.94.66.05.87

Samedi 3 décembre

CONCOURS DE BOULES

Proposé par la Boule Fleurie Crauroise
Place Félix Reynaud - 9h
Concours ouvert à tous. Inscriptions sur place

Samedi 3 décembre

CONCOURS DE CONTRÉE

Proposé par le Cercle Moutonnais de l'Amitié
Maison des Associations, La Moutonne – 14h

Samedi 3 décembre

RANDONNÉE

Randonnée demi-journée tout public proposée par la
section Randonnée du CCSC
Parcours de 8 km sur un dénivelé de 5 m (durée 3h) : La
Crau vers Le Fenouillet et retour par les Goys Fourniers
Rendez-vous à 13h30 sur la Place Félix Reynaud (départ
à 14h).
Participation libre au profit du Téléthon

Samedi 3 décembre

REPAS SPECTACLE ET SOIRÉE DANSANTE

Repas « couscous » & animation musicale assurée par
le Club Chant du Collège du Fenouillet et le groupe « Les
Amis de Georges » qui reprendront les plus grands airs
de Georges Brassens.
Participation des chanteurs Renée et Roger LINSOLAS
et Lisa DELPIANO

Attention ! Apporter ses couverts

Tarif : 20€ (12€ pour les enfants de moins de 12 ans)

Inscriptions :
du 21 novembre au 1^{er} décembre à l'Office de Tourisme,
de 9h à 12h et de 15h à 17h

Dimanche 4 décembre

RANDONNÉES

✓ Randonnée journée au Fenouillet proposée par Les
Randonneurs Craurois
Parcours de 15 km sur un dénivelé de 500 m (durée 5h)
Prévoir pique-nique et vêtements adaptés
Départ à 8h30 du Parking du Cimetière Central
2 € minimum par participant

✓ Randonnée demi-journée au Fenouillet proposée par
les Randonneurs Craurois
Parcours de 9 km sur un dénivelé de 350 m (durée 3h)
Départ à 13h30 du parking de Notre-Dame
2 € minimum par participant

Dimanche 4 décembre

MATINÉE DES ASSOCIATIONS

Place Victor Hugo - de 9h à 12h30
Stands de vente divers : objets déco, bijoux fantaisie,
livres, etc. Avec la participation de : La Crau'ch Cœurs,
la Bibliothèque Jean d'Ormesson, les sections du CCSC

Dimanche 4 décembre

COURSE PÉDESTRE

Organisée par La Crau'ch Cœurs
Départ devant le snack «Chez Toine»,
Place Félix Reynaud à 10h
Possibilité de faire la course soit à pied, soit à vélo ou en
skate, rollers, trottinette (électrique ou non)...
Parcours : 800m, 3km et 10 km
N'hésitez pas à venir déguisés pour décrocher le prix du
déguisement le plus loufoque !
Collation et récompenses à l'arrivée.
Tarif : 5 € (gratuit pour les moins de 12 ans)
Inscriptions : avant la course, devant « Chez Toine »,
dès 9h30

Dimanche 4 décembre

GRAND LOTO DU TÉLÉTHON

Espace Culturel Jean-Paul Maurric - 15h
(ouverture des portes à 14h)
5 € le carton, 15 € les 4 cartons et 25 € les 6 cartons
De nombreux lots et super lots à gagner !
Tirage au sort de la tombola du Téléthon pendant ce loto
Buvette et petite restauration sur place

Lundi 5 décembre

TOURNOI DE FOOTBALL À 7

Complexe Sportif de l'Estagnol, La Moutonne
à partir de 19h. Organisé par Roland Cuissard et les Foo-
teurs de La Moutonne, l'USCC Foot et Guillaume JANIN,
arbitre fédéral. Participation de 5€ par joueur. Tombola à
1 € le ticket avec tirage au sort sur place. Pot de l'amitié et
soirée pizzas offerts par La Crau'ch Cœurs

Si vous souhaitez participer financièrement et apporter
votre soutien à l'association La Crau'ch Cœurs pour
étoffer la somme reversée à l'AFM-Téléthon,
**vous pouvez déposer vos dons à l'Office
de Tourisme** où une urne sera à votre disposition
jusqu'au 5 décembre

Pour + d'infos :

Association La Crau'ch Cœurs au 06.03.32.68.13

*Ce programme est communiqué longtemps à l'avance en
raison des délais liés à la conception et à l'impression du
mensuel municipal. Il est susceptible de modifications.*

PLU DE LA CRAU ET LOI CLIMAT ET RESILIENCE

La loi n°2021-1104 du 22 août 2021 portant lutte contre le dérèglement climatique et renforcement de la résilience face à ses effets (parue au JORF n°0196 du 24 août 2021), dite « loi Climat et Résilience », vise à accélérer la transition écologique de la société et de l'économie françaises. Que contient cette loi et quels seront ses effets sur les documents d'urbanisme ?

L'article 1 du titre premier de la loi précise son ambition : ATTEINDRE LES OBJECTIFS DE L'ACCORD DE PARIS ET DU PACTE VERT POUR L'EUROPE.

La Loi Climat et Résilience est articulée autour de six thématiques, qui reflètent les travaux de la Convention Citoyenne pour le Climat :

❶ « Consommer » : thématiques comme la réglementation de la publicité et notamment de la publicité digitale, l'introduction de cours à l'éducation environnementale ou encore l'économie circulaire.

❷ « Produire et travailler » : articles portant notamment sur la vente en vrac et le développement des énergies renouvelables, etc.

❸ « Se déplacer » : articles traitant du développement des transports en commun, de la limitation de l'usage de la voiture, de la qualité de l'air, du transport aérien.

❹ « Se loger » : articles portant sur la rénovation et l'isolation des bâtiments, l'efficacité énergétique, la lutte contre les passoires énergétiques et la précarité énergétique, ou encore **l'appauvrissement et l'artificialisation des sols du fait des activités humaines** ;

❺ « Se nourrir » : articles traitant des pratiques agricoles et de l'alimentation, avec des mesures comme l'introduction d'une alternative végétarienne quotidienne dans les collectivités locales volontaires.

❻ « Renforcer la protection judiciaire de l'environnement » : articles relatifs aux sanctions en cas d'infractions au droit de l'environnement.

Dans le **domaine de l'urbanisme**, la loi prévoit notamment :

- La division par deux du rythme de la consommation d'espace pour les activités humaines d'ici 2031 et l'obligation d'atteindre le zéro artificialisation nette (« ZAN ») d'ici 2050 ;
- L'interdiction de construire de nouveaux centres commerciaux entraînant une artificialisation des sols (c'est-à-dire sur des sols naturels ou agricoles).

En effet, l'évolution de l'artificialisation des sols en France se fait toujours aux dépens des terres agricoles (51,5%¹) et des zones naturelles (39,5%) et, de manière encore limitée, intègre des sols déjà artificialisés (9%).

Concrètement, à l'échelle du plan local d'urbanisme (« PLU »), l'entrée en vigueur de la loi climat et résilience conduit à renforcer les objectifs de modération de la consommation d'espace pour l'urbanisation et de préservation des espaces agricoles et naturels.

¹ % de la surface du territoire national, en 2018. Source : Agreste, enquêtes Teruti 1981-1990, Teruti 1992-2003 et Teruti-Lucas 2006-2015 raccordées sur la moyenne 2017-2018-2019 de la nouvelle enquête Teruti - Traitements.

² Schéma régional d'aménagement, de développement durable et d'égalité des territoires.

³ Schéma de cohérence territoriale.

⁴ Plan local d'urbanisme intercommunal ou communautaire ou plan local d'urbanisme (communal).

⁵ Provence Méditerranée.

⁶ Toulon Provence Méditerranée.



Jean-Pierre EMERIC

Adjoint au Maire et Conseiller Métropolitain délégué à l'Aménagement du Territoire

Calendrier de mise en application progressive			
PERIODE	MESURE Concerne l'ensemble des collectivités territoriales	PLANIFICATION	
		Document	Compétence
2021-2031	Division par deux du rythme d'artificialisation des sols d'ici 2031 , (soit 10 ans à compter de la promulgation de la loi), au regard de la consommation spatiale constatée entre 2011 et 2021. Calendrier de mise en compatibilité avec la loi : => SRADDET ² : avant le 22/02/2024 (loi climat + loi 3DS) => SCOT ³ : avant le 22/08/2026 => PLUi ou PLU ⁴ : avant le 22/08/2027.	SRADDET	Région Sud (PACA)
		SCOT	Syndicat mixte du SCOT PM ⁵
		PLU	Métropole TPM ⁶ pour le PLU de la Ville de La Crau
2031-2050	Tendre vers le zéro artificialisation nette (« ZAN ») qui devra être atteint au plus tard en 2050.	SRADDET	Région Sud (PACA)
		SCOT	Syndicat mixte du SCOT PM ⁵
		PLU	Métropole TPM ⁶ pour le PLU de la Ville de La Crau

Pour aller plus loin :

<https://www.ecologie.gouv.fr/loi-climat-resilience>

<https://www.legifrance.gouv.fr/jorf/id/JORFTEXT000043956924>

DEUX REUNIONS PUBLIQUES LIEES AU PLU

Deux réunions publiques doivent être organisées en Mairie de La Crau (les dates et heures précises seront communiquées ultérieurement à la population, par voie d'affichage et publiées sur le site internet de la Ville) :

• Une réunion publique dédiée exclusivement à la mise en compatibilité du PLU de La Crau dans le cadre d'une déclaration de projet, au lieu dit La Bastidette. Elle devrait avoir lieu le **lundi 12 décembre 2022 de 18 heures à 20 heures, en salle du conseil municipal** (rez-de-chaussée de la Mairie de La Crau), si la procédure suit son cours normalement.

• Une 4^{ème} réunion publique dédiée à la révision générale du plan local d'urbanisme (PLU). Celle-ci devrait avoir lieu en début d'année 2023, la Métropole ayant lancé cet automne une étude complémentaire relative aux aléas « feu de forêt » sur le territoire, thématique qui sera évoquée dans un prochain mensuel municipal.

TPM RÉDUIT SA CONSOMMATION D'ÉNERGIE

Le 29 septembre dernier, la transition écologique et la sobriété énergétique étaient au cœur des débats du Conseil Métropolitain. Dans un souci permanent de préserver la qualité de vie des citoyens, la Métropole se veut résiliente. De nombreuses actions ont déjà été mises en place pour anticiper la transition écologique. **Les douze maires mènent, depuis plusieurs années déjà, une stratégie de sobriété énergétique sur l'ensemble du territoire pour réduire la consommation d'énergie et accélérer le développement des énergies renouvelables, afin de préparer l'avenir.** Des outils ont été mis en place pour les habitants, pour consommer autrement et faire changer les pratiques. Le document **projet de Schéma Directeur des Énergies (SDE)** qui permet d'établir un diagnostic du système énergétique du territoire a été approuvé. **Le rapport d'activités, également adopté lors de la séance,** retrace les projets et actions menés sur l'ensemble du territoire durant l'année 2021. Il est disponible sur le site Internet de la métropole www.metropletpm.fr.



NOUVELLE ÉDITION DU PLAN VÉLO TPM



Le plan vélo vient d'être mis à jour : le réseau cyclable est passé de 125 km en 2006 à 316 km en 2022. En 2021, ce sont près de 574 800 cyclistes qui ont emprunté dans les deux sens la piste cyclable du littoral. En plus des itinéraires cyclables du territoire, vous trouverez dans ce plan toutes les informations utiles à la pratique du vélo, comme par exemple les emplacements des parcs à vélo, les équipements sportifs et culturels de la Métropole, l'aide à l'achat d'un Vélo à Assistance Électrique, l'application Géovelo, etc. Il est téléchargeable sur le site www.metropletpm.fr et disponible en version papier en mairie et dans les offices de tourisme.



LE FESTIVAL D'AUTOMNE 2022

Pour cette 8^{ème} édition du Festival d'Automne, qui se déroulera du **23 novembre au 17 décembre**, les artistes-enseignants et les élèves du Conservatoire TPM vous ont concocté un programme varié. 11 concerts et spectacles gratuits sont proposés : **musique classique, contemporaine, jazz, danse, orchestre**, à découvrir à l'Espace des Arts ou à la salle Orphéon du Pradet, au Live et au Palais Neptune de Toulon, à l'église anglicane d'Hyères, à l'espace Henri Tisot et à l'auditorium Conservatoire TPM de La Seyne-sur-Mer. **S'ils sont d'excellents pédagogues, les professeurs sont aussi et avant tout des artistes dont la créativité et la passion sont transmises à leurs élèves, autant que la technique.** Le Festival d'Automne est tout à la fois un moment pour les découvrir et les soutenir. Les concerts et spectacles sont gratuits. Pensez à réserver vos places sur le site du Conservatoire TPM www.conservatoire-tpm.fr/agenda

ESPACE D'EXPRESSION

ENSEMBLE POUR LA CRAU

Courrier : boîte aux lettres devant la mairie

La politique nationale (et internationale) s'invite dans notre vie quotidienne, même à La Crau. On nous rabâche que l'inflation sur les prix alimentaires est directement liée à la rareté du gaz que la Russie ne nous livre plus, que le prix de l'électricité est lié au prix du gaz... et que le reste en découle. On oublie un peu vite la spéculation et les super profits, et la rareté « organisée » qui engendre la peur de manquer et permet d'augmenter les prix même parfois sans raisons objectives !

Simple citoyens ou commune, nous subissons l'augmentation des « fluides ». Notre maire a pu avancer le chiffre de 850 000 euros pour 2022 ! Une facture importante qui a pu être payée cette année sur les sommes prévues pour certains projets retardés (dont les travaux pour la Villa Les Tilleuls, face au parc du Beal). Mais si cette situation perdure, les conséquences seront graves.

En l'absence de décisions politiques volontaristes, pour diminuer le risque de coupures hivernales, chez nous ou au bureau, on nous incite à limiter le chauffage à 19° cet hiver ! Certains de nos concitoyens sont déjà bien en dessous de 19°, et ne pourront pas baisser encore plus !

Pour la commune, notre maire prévoit de ne plus éclairer certaines voies la nuit, et de réduire les illuminations de Noël. Ne peut-on pas interdire ou réduire aussi la nuit l'éclairage des commerces en centre ville ? Le CDG 83 (géré par le département) a été vu parfois tout éclairé en pleine nuit !

Par ailleurs, le changement climatique se rappelle à nous par des catastrophes naturelles de plus en plus fréquentes (incendies, inondations...). Nous avons déjà eu à La Crau cet été des restrictions d'eau dues à la sécheresse. On voit bien qu'il faut reprendre le contrôle de la production de nos ressources naturelles et aller plus vite vers les énergies renouvelables. M. le Maire nous disait que notre idée du photovoltaïque sur les bâtiments communaux n'était pas « rentable » ! Vaut-il mieux mourir riches, mais prématurément, ou sauver notre peau et celle de nos enfants ?

Toutes les idées ne se valent pas, certains poussent parfois le bouchon un peu loin. En tous cas, nous n'avons plus le luxe d'attendre pour prendre ensemble les bonnes décisions, même si tout ne peut pas se faire au niveau communal.

Vos élus : Maguy Fache - Jean Codomier



DON DU SANG

Notez les dates des prochaines collectes de sang prévues :

MARDI 15 NOVEMBRE 2022

De 15h à 19h30

Exceptionnellement en Mairie de La Crau

MERCREDI 30 NOVEMBRE 2022

De 15h à 19h30

Club House du Complexe Sportif de l'Estagnol - La Moutonne

Ces collectes sont organisées dans le strict respect des consignes sanitaires. Vous pourrez au préalable prendre rendez-vous sur le site internet <https://mon-rdv-donesang.efs.sante.fr>

+ d'Infos :

Amicale des Donneurs de Sang Bénévoles

Mail : adsblacrau83@gmail.com

Site internet : <http://sites.google.com/site/adsblacrau>

PLANNING DE COLLECTE DES ENCOMBRANTS ET DECHETS VERTS

NOVEMBRE / DECEMBRE

ZONES	NOV.	DEC.
ZONE 1 : Parc de La Moutonne / L'Estagnol / L'Estalle	Lundi 7	Lundi 5
ZONE 2 : La Pie / La Durande / La Haute-Durande	Mercredi 2	Mardi 6
ZONE 3 : Centre La Moutonne / La Tourisse / Les Tassys / La Bouisse / La Capite	Jeudi 3	Jeudi 1 ^{er}
ZONE 4 : La Giavy / Les Vannes / Terre Noire	Vendredi 4	Vendredi 2
ZONE 5 : Les Cougourdons / Clairval / La Ruytèle / Tamagnon	Lundi 14	Lundi 12
ZONE 6 : Le Petit Tamagnon Les Pious	Mardi 8	Mardi 13
ZONE 7 : Rocade de l'Europe / Les Tourraches / Le Patrimoine Hameau des Pourpres	Jeudi 10	Jeudi 8
ZONE 8 : Les Arquets Sud / Les Levades / Les Goys Fourmiers Les Avocats / Gavarry	Mercredi 16	Vendredi 9
ZONE 9 : Les Arquets Nord / Les Maunières / Jean Toucas 1 ^{ère} DFL / 22 ^{ème} BMNA / Les Pinsons / Les Rouges-Gorges	Lundi 21	Lundi 19
ZONE 10 : Les Escudiers	Mardi 15	Mardi 20
ZONE 11 : Les Meissonniers	Jeudi 17	Jeudi 15
ZONE 12 : Les Longues / Notre-Dame / La Mondrive	Vendredi 18	Vendredi 16
ZONE 13 : La Gensolenne / La Grassette / La Bastidette / Le Mont-Redon	Lundi 28	Lundi 26
ZONE 14 : La Monache / Les Sauvans / Le Collet Long	Mardi 22	Mardi 27
ZONE 15 : Le Vallon du Soleil Les Martins	Jeudi 24	Jeudi 22
ZONE 16 : Maraval / Montbel	Vendredi 25	Vendredi 23

+ D'INFOS

- ✓ Pour tout renseignement complémentaire concernant les plannings de collecte, vous pouvez contacter le Numéro Vert «Allo Mairie» : 0 800 00 30 24
- ✓ Toutes les infos utiles et le plan détaillé de chaque zone sont sur le site www.villedelacrau.fr, rubrique «Démarches / Environnement»

RETOUR EN IMAGES

SEPTEMBRE / OCTOBRE 2022



Festival de Théâtre AMATHEA



Cérémonie d'Hommage aux Harkis



Le ciné des Pitchouns



Remise du prix au lauréat, la compagnie «L'Âne Rit» de Bormes-les-Mimosas pour la pièce «Elles s'aiment depuis 20 ans»



Exposition de l'atelier «Expression graphique» de Nicole Galland



Soirée Marcel Pagnol



Retransmission en direct du Requiem de Mozart



Afrique en Scène



Réunion des Associations

AGENDA

NOVEMBRE 2022

Agenda susceptible de modifications et d'annulations.



Du lundi 7 au vendredi 25 novembre

Exposition « Cinq mois en 14 »

Office de Tourisme – du lundi au vendredi, de 9h à 12h30 et de 13h30 à 17h
Exposition organisée par l'Office de Tourisme, en partenariat avec l'association ACSPMG et la Ville de La Crau, dans le cadre de la commémoration du 11 novembre 1918 : présentation d'objets d'époque, de reproductions et de panneaux relatifs aux cinq premiers mois très meurtriers de la Guerre 1914-1918, ainsi que de photos et documents en lien avec les soldats craurois morts au combat durant cette période.

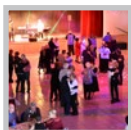

Mardi 8

Goûter dansant du CCAS

Espace Culturel Maurric – 14h30

Animation gratuite destinée aux Seniors de 60 ans et plus

Inscription : Office de Tourisme, du lundi au jeudi, le matin uniquement
Infos : 06.49.51.02.22



Vendredi 11

Cérémonie commémorative de la Victoire et de la Paix, jour de l'anniversaire de l'Armistice, et Hommage à tous les Morts pour la France

Rendez-vous à 10h à La Moutonne, Parking Maréchal Leclerc
Et à 11h à La Crau, devant l'Hôtel de Ville, pour le départ du cortège en direction du Monument aux Morts du Cimetière Central



Samedi 12

Soirée du COF – Double Tribute Johnny et Balavoine

Espace Culturel Maurric – 19h30

Repas avec spectacle hommage à Johnny HALLYDAY et Daniel BALAVOINE
Attention ! Prévoir assiette, verre et couverts
Tarif : 22 € par personne
Réservations : Lors des permanences du COF à l'Office de Tourisme, les mercredi 2, vendredi 4 et mercredi 9 novembre, de 15h à 17h
Infos : 07.69.34.83.96



Mardi 15

Collecte de sang

Hôtel de Ville - de 15h à 19h30

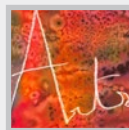

Vendredi 18

Grand Prix de Peinture et de Sculpture de la Ville de La Crau

Espace Culturel Maurric - Entrée libre

Exposition des œuvres à partir de 15h
Vernissage ouvert à tous et remise des prix à 19h



Samedi 19

Sortie iodée à Thau du CCAS

Sortie journée réservée aux Seniors de 60 ans et plus. Avec dégustation de coquillages et buffet fruits de mer à volonté.

Tarif : 65 € par personne



Samedi 19

Bourse aux Skis

Espace Jean Natte (1^{er} étage)

Organisée par le Ski Club de La Crau
Vendredi 18 : dépôt de 18h à 20h
Samedi 19 : dépôt et vente de 8h à 19h et récupération des invendus à partir de 18h30
Attention ! Les vêtements déposés devront impérativement être propres et en bon état.

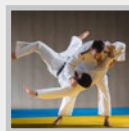

Samedi 19 et dimanche 20

Championnat du Var de Judo

Gymnase de l'Estagnol – à partir de 9h

Organisé par l'USC Judo
Samedi 19 : Catégories Benjamins et Minimes
Dimanche 20 : Catégories Cadets, Juniors, Seniors et Vétérans.



Mardi 22

Loto du CCAS

Espace Culturel Maurric - 14h30

Réservé aux Seniors de 60 ans et plus
5 € les 3 cartons, 10 € les 7 cartons
Lots à gagner : bons d'achat chez les commerçants craurois
Inscriptions : Office de Tourisme, du lundi au jeudi, le matin uniquement
Infos : 06.49.51.02.22



Jeudi 24

Atelier « Prévention des chutes »

Foyer des Anciens - de 9h30 à 11h30

Atelier proposé par le CCAS aux Seniors de 60 ans et plus. Séance gratuite pour 12 personnes
Inscription : Office de Tourisme, du lundi au jeudi, le matin uniquement
Infos : 06.49.51.02.22





Vendredi 25
Concert de la Sainte Cécile de la Lyre de La Crau
 Espace Culturel Maurric - 20h30
 Concert interactif avec quizz musical et récompenses à la clé !
 Participation libre au profit du Téléthon



Vendredi 25
Scène ouverte
 Auditorium de l'Ecole de Musique - 21h
Infos : 04.94.66.05.87



Dimanche 27
Vide grenier de l'association «La Crau'ch Cœurs»
 au profit du Téléthon
Piétonnier Jean Natte (le long du Béal) de 7h à 13h
Tarif :
 12 € l'emplacement
 (10 € pour les adhérents de l'association)
Inscriptions :
 du 21 au 25 novembre à l'Office de Tourisme, de 9h à 12h et de 15h à 17h
 (se munir de sa carte d'identité)
Infos : 06.03.32.68.13

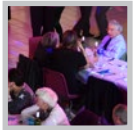

Dimanche 27
Repas dansant dominical du CCAS
 Espace Culturel Maurric - 12h
 Repas « cassoulet » et animation dansante
 Attention ! Apporter vos couverts
Tarif :
 22 € pour les craurois et 25 € pour les invités
Inscriptions :
 Office de Tourisme, du lundi au jeudi, le matin uniquement
Infos : 06.49.51.02.22



Mardi 29
Sport Passion
 Espace Culturel Maurric - 18h
 Grande soirée de remise de trophées aux sportifs craurois
Infos :
 Service des Sports - 04.94.01.56.80



Mercredi 30
Collecte de sang
 Club House du Complexe Sportif de l'Estagnol, La Moutonne de 15h à 19h30

A PRÉVOIR POUR LE MOIS DE **DECEMBRE 2022**



Du 2 au 4 décembre :
TELETHON A LA CRAU
Les principaux rendez-vous

Vendredi 2
Soirée Café-théâtre
Avec la compagnie crauroise ART THEA
 Espace Culturel Maurric - 20h30
Pièce « La Légende d'une vie »
 de Stefan ZWEIG
Entrée : 12 € avec gâteaux et boissons compris (gratuit pour les moins de 12 ans)
Réservations : du 21 novembre au 1^{er} décembre à l'Office de Tourisme, de 9h à 12h et de 15h à 17h

Vendredi 2
Concert des professeurs de l'Ecole de Musique
 Auditorium de l'Ecole de Musique – 21h
 Sur réservation au 04.94.66.05.87

Samedi 3
Grande Soirée du Téléthon
 Espace Culturel Maurric - 20h
 Repas « couscous » & animation musicale assurée par le Club Chant du Collège et le groupe « Les Amis de Georges » (reprise de Georges Brassens).
 Participation des chanteurs Lisa DELPIANO, Renée et Roger LINSOLAS
 Attention ! Apporter ses couverts
Tarif : 20 € (10 € pour les enfants de moins de 12 ans)
Inscriptions : du 21 novembre au 1^{er} décembre à l'Office de Tourisme, de 9h à 12h et de 15h à 17h

Dimanche 4
Matinée des Associations
 Place Victor Hugo – de 9h à 12h30
 Expos ventes

Dimanche 4
Course pédestre
 Rendez-vous devant le snack «Chez Toine», Place Félix Reynaud - Départ à 10h
 Course à pied, à vélo, en skate, rollers, trottinette...
 Déguisements conseillés !
 Parcours : 800m, 3km et 10 km
 Collation et récompenses à l'arrivée
Tarif : 5 € (gratuit pour les moins de 12 ans)
Inscriptions : avant la course, devant « Chez Toine », dès 9h30

Dimanche 4
Grand Loto du Téléthon
 Espace Culturel Maurric - 15h (ouverture des portes à 14h)
 5 € le carton, 15 € les 4 cartons et 25 € les 6 cartons
 Buvette sur place
 Tirage au sort de la tombola du Téléthon pendant ce loto



Samedi 3
Sortie « Féerie de Noël » à Lucéram et Cannes
 Sortie journée intergénérationnelle proposée par le CCAS
Au programme : circuit des crèches de Lucéram, déjeuner au restaurant, petit train et marché de Noël à Cannes
 Réservée aux Seniors de 60 ans et plus
Tarif : 56 €
Inscriptions :
 Office de Tourisme, du lundi au jeudi, le matin uniquement
Infos : 06.49.51.02.22



Lundi 5
Célébration de la Journée Nationale d'Homage aux « Morts pour la France » pendant la Guerre d'Algérie et les combats du Maroc et de la Tunisie
 Rendez-vous à l'Hôtel de Ville à 11h pour le départ du cortège vers le Mémorial du parking Jean Moulin



Mercredi 7 et jeudi 8
Spectacle de Noël du CCAS
Revue cabaret « Total Irrésistible »
 Espace Culturel Maurric - 14h30
 Réservé aux Seniors craurois inscrits (inscriptions prises en même temps que le Colis de Noël jusqu'au 10 novembre)



Vendredi 9
Gala de Noël de l'Ecole de Musique
 Espace Culturel Maurric - 18h
Infos : 04.94.66.05.87

Naissances

Camille BRIFFAUT
 Marley BENEJEAN
 Selena GARAÏOS SIAUGUE
 Tom PRIAULT STENGER
 Iris EL MOUÂTASSIM
 Thomas GUILLLOTEAU
 Louis SERANTONI
 Syana COUSSANTIEN
 Sélina HUET
 Duncan ARTHUR
 Léo-Paul FAUPIN BALLE
 Charline LOMBARDOT

Mariages

Sean TURNER et Gaëlle TAYLOR
 Nicolas DELACROIX et Annabel BENHAIM
 Antonin JALIBERT et Charlotte ARTUFEL

Décès

Jean-Pierre GUILLEMET
 Pierrette SPOLTI épouse GIACOBI
 Alberte OLIVERO veuve CONTE
 Gilbert ZUPPARDI
 Hubert SAUMARD
 Bernard DAMPRUNT
 Jean-Bernard BUHAGIAR
 Christian MILBRANDT
 Lucienne JEAN veuve GRÉGOIRE
 Kaliopi KERMELIS veuve MISTRE
 Jonathan BOURDEILLE
 Francisque BELUZE
 Denyse COTON veuve SERGEANT

PERMANENCE RÉSEAU MISTRAL

Présence de l'agence mobile du Réseau Mistral sur le marché de La Crau (Place Victor Hugo, devant l'église), **mercredi 23 novembre 2022** de 8h30 à 11h45 (achat et renouvellement des titres de transport, renseignements horaires et itinéraires, abonnements, etc.).

LES INFOS DES ASSOS

ATELIERS DE CALLIGRAPHIE

L'association « D'Or et de Pigments » propose une nouvelle session d'ateliers de calligraphie au domaine de La Castille, aux dates suivantes :

- ✓ mercredi 7 et jeudi 8 décembre 2022,
- ✓ jeudi 19 et vendredi 20 janvier 2023,
- ✓ jeudi 16 et vendredi 17 mars 2023,
- ✓ jeudi 27 et vendredi 28 avril 2023.

Les séances se dérouleront sur deux jours et se feront en petit groupes de huit personnes environ (il est possible de faire un cours d'essai). Le thème étudié sera l'écriture dite « Fondamental ». Ces ateliers seront animés par Cécile PIERRE, artiste calligraphe, qui enseigne cet art de l'écriture depuis 17 ans et qui le travaille avec toutes sortes d'instruments tels que plumes, pinceaux ou ins-

truments détournés, sur de nombreux supports (papier, bois, tissu, photos, etc.).

Infos et inscriptions :

06.78.23.23.93, cecile.calli@orange.fr et www.or-pigments.com

SECTION RANDONNÉE DU CCSC

La section Randonnée du Cercle Culturel Social Craurois (CCSC) recherche des animateurs(trices) bénévoles pour encadrer ses adhérents. Si vous êtes intéressés ou pour plus de renseignements, n'hésitez pas à contacter Marie-Christine BERTALMIO par téléphone au 06.87.53.47.66, ou par mail à l'adresse randonneeccsc@gmail.com.

COLLECTE DE LA BANQUE ALIMENTAIRE

Dans le cadre de la collecte organisée au niveau national, la Banque Alimentaire du Var organise sa collecte annuelle les 24, 26 et 27 novembre 2022. 2 500 bénévoles seront mobilisés dans 130 magasins du Var pour récolter vos dons alimentaires qui permettront de distribuer de la nourriture aux plus démunis durant une année. Merci par avance pour votre solidarité et votre générosité !

NOVEMBRE : le mois pour arrêter de fumer avec MoisSansTabac !

Vous avez envie d'arrêter de fumer mais vous manquez de motivation. Savez-vous que le dispositif MoisSansTabac déployé durant le mois de novembre peut vous y aider gratuitement ? Kit d'aide à l'arrêt, encouragements, application personnalisée, groupes Facebook de soutien, consultations téléphoniques gratuites avec des tabacologues... Pendant un mois, Tabac Info service vous accompagne pour que votre tentative d'abandon de la cigarette soit un succès.

Le Ministère des Solidarités et de la Santé, en partenariat avec l'Assurance Maladie et Santé Publique France, poursuivent le challenge collectif national MoisSansTabac lancé en 2016 qui invite tous ceux qui le souhaitent à relever le défi d'arrêter la cigarette, au moins pendant un mois. N'oubliez pas qu'arrêter de fumer pendant 30 jours, c'est avoir 5 fois plus de chances d'arrêter de fumer pour de bon. A la fin du défi, vous avez moins envie de fumer et, même si vous recommencez, vous saurez que vous êtes capable de vivre sans cigarette et cela vous aidera pour vos tentatives futures...

Infos :

www.mois-sans-tabac.tabac-info-service.fr



Accompagnement personnalisé pour vos démarches administratives ...

France Services

Proche de vous au quotidien

Réception de préférence sur rendez-vous

Adresse : Espace Pluriel Jean Natte

Tel : 04.94.01.46.57

Mail : fs-lacrau@ccmpm.fr



SOYEZ ACTEUR DE VOTRE CADRE DE VIE AVEC **L'APPLICATION CITOYENNE**

ACCIDENT - DEGRADATION
 DECHETS - ANIMAL ERRANT
 VOIRIE / ESPACES VERTS -
 INCENDIE / INONDATION
 CAMBRIOLAGE - TAPAGE



LES BONS NUMÉROS

Mairie : 04.94.01.56.80

Télécopie : 04.94.01.56.83

E-mail : mairie@villedelacrau.fr

Allo Mairie ! : 0 800 00 30 24

Police Municipale : 04.94.01.56.81

Gendarmerie :

17 (urgence)

04.94.12.15.70 (brigade de Hyères)

Pompiers : 18

SAMU : 15

Pharmacies de garde : 3237

Dentistes de garde : 0 892 566 766

SOS Médecin : 04.94.14.33.33

Suite de l'entretien avec Gérard SIMON qui nous parle des problèmes liés à l'adduction d'eau dans notre commune.

Ces problèmes d'eau, Toulon s'en est libéré en réalisant, en 1932, la retenue de Carcès pour son alimentation, mais les villes voisines, dont la nôtre, ne possédaient que des puits qui, l'été, souffraient de sécheresse. Cette situation préoccupante est à l'origine, en 1947, du syndicat d'alimentation en eau des communes de La Crau, Carqueiranne, Hyères, Bormes, Le Lavandou, La Londe, Pierrefeu, et Collobrières. Avec l'accord de la Ville de Toulon, propriétaire de la retenue de Carcès, ainsi que du ministère de l'agriculture, le syndicat a obtenu un droit d'eau à Carcès, à condition de payer le coût de surélévation de deux mètres du barrage pour en augmenter la capacité, qui est passée de six à huit millions de mètres cubes.

Vers 1995, j'ai été élu à la présidence de ce syndicat des eaux, devenu le Syndicat de l'Est. Après avoir achevé la construction de l'usine des Maurettes (située à Hyères, au-dessus du Val des Rougières), j'ai fait poser une conduite de six kilomètres entre l'usine et la Grassette, à La Crau, que j'ai raccordée à celle provenant de l'usine de traitement d'eau de Carnoules, permettant d'approvisionner notre commune ainsi que toutes celles du syndicat de l'Est, ce qui a sécurisé l'accès à l'eau de ces communes.

Cette conduite, qui a fait ses preuves en résistant aux incendies, nous dessert une eau d'excellente qualité. Elle nous a en outre permis, après une année de négociations, de signer un protocole d'accord avec la société du Canal de Provence avec un rabais de près de 20 % sur le tarif normal, avec l'engagement de réduire nos prélèvements de moitié sur Carcès. L'eau brute du Verdon qui prend sa source à plus de 2800 mètres d'altitude en aval de la retenue de Sainte Croix, est une eau de très bonne qualité.

Dispenser l'eau aux robinets suppose toute une organisation technique, sociale et financière. Le coût des énormes investissements reste une préoccupation majeure de cette réalisation. L'arrêté ministériel du 12 août 1991 rend la tenue obligatoire d'un budget séparé du budget général des communes pour mettre

en évidence le coût réel de chacun de ces éléments et surtout pour faire payer le consommateur et non le contribuable. Ce système a son intérêt car il peut infléchir le comportement pour économiser l'eau et il est bénéfique pour l'environnement.

En France, il n'y a pas de prix unique de l'eau, ce qui, comparé à la facture d'électricité, peut paraître injuste. Mais facturer l'eau de la même façon partout creuserait encore plus les inégalités entre les grandes et petites communes alors que certaines sont alimentées par des sources de bonne qualité. De la même manière, comparer le prix de l'eau d'une ville à l'autre, même voisines, n'a pas de sens, car celui-ci est calculé sur des critères différents qui supposent une politique d'entretien, de renouvellement des conduites, la sécurisation des réseaux, le mode de gestion et le rendement des conduites avec une population plus ou moins agglomérée. Disposer d'eau potable au robinet en qualité et en quantité, est un confort auquel nous sommes si habitués que nous n'avons pas toujours conscience d'habiter une région privilégiée, auparavant la plus aride de France devenant une des seules à ne pas manquer d'eau l'été grâce à ces nombreux aménagements hydrauliques. Aussi je voudrais en profiter pour remercier toutes celles et tous ceux qui m'ont aidé dans les décisions souvent courageuses que nous avons prises.



Gérard SIMON dans la salle de commande de l'usine traitement de l'eau de Carnoules.



Signature d'une convention entre le Syndicat de l'Est et la Société du Canal de Provence dans un bureau de l'usine.



L'usine vue de l'extérieur.

AU MENU DE LA CANTINE

du 31 oct. au 4 nov.

VACANCES

(menus accueil de loisirs)

Lundi

- Carottes râpées **BIO**
- Sauté de boeuf au paprika **CHEF VF**
- Gratin de potiron
- Gâteau ensorcelé

Mardi

FÉRIÉ

Mercredi (JIS) Menu végétarien

- Pizza au fromage
- Couscous végétarien
- Corbeille de fruits

Jeudi

- Salade verte
- Cappelletti aux cinq fromages
- Mousse au chocolat au lait

Vendredi

- Filet de colin meunière et citron
- Purée de carottes et pommes de terre
- Cantal
- Fruits de saison **BIO**

du 7 au 11 novembre

Lundi

- Steak haché **VF**
- Pommes frites
- Camembert **BIO**
- Bûchette mi-chèvre *
- Corbeille de fruits

Mardi Menu végétarien

- Carottes râpées **BIO**
- Chou blanc *
- Penne tomates herbes
- Yaourt nature sucré **BIO**
- Fromage frais aux fruits *
- Compote de pommes
- Compote pommes abricots *

Mercredi (JIS)

- Salade verte au surimi
- Saucisse fumée **VF**
- Lentilles
- Smoothie à la fraise

Jeudi

- Céleri râpé vinaigrette
- Endives aux pommes *
- Filet de lieu sauce crème citron
- Epinards à la crème **BIO**
- Comté lait cru / Gouda *
- Gâteau au yaourt **CHEF**

Vendredi

FÉRIÉ

du 14 au 18 novembre

Lundi

- Salade verte
- Ravioli à la volaille emmental râpé
- Yaourt nature sucré
- Yaourt aromatisé *
- Compote poires **BIO**
- Compote pommes *

Mardi

- Rôti de boeuf sauce au poivre **VF**
- Purée potiron / pommes de terre
- Saint-Nectaire / Petit moulé *
- Corbeille de fruits **BIO**

Mercredi (JIS)

- Endives aux dés de gruyère
- Nuggets de poisson
- Flan de carottes
- Cake aux pommes

Jeudi Menu végétarien

- Radis beurre
- Champignons crus rémoulade *
- Chili végétarien
- Saint-Paulin / Mimolette *
- Flan vanille caramel
- Fromage blanc
- et brisures d'Oréo *

Vendredi

- Saumonette sauce nantaise
- Carottes à la ciboulette
- Fraidou
- Rondelé au poivre de Madagascar *
- Moelleux aux Spéculoos **CHEF**

du 21 au 25 novembre

Lundi

- Salade pomme de terre sauce tartare
- Houmous haricots blanc curry *
- Sauté de veau **BIO**
- Brocolis **BIO**
- Corbeille de fruits

Mardi Menu végétarien

- Salade verte
- Concombre vinaigrette *
- Omelette **BIO**
- Haricots verts **BIO**
- Gouda / Rondelé au bleu *
- Crêpe chocolat

Mercredi (JIS)

- Pizza paysanne **CHEF**
- Salade verte
- Crumble aux pommes

Jeudi Animation Japon

- Carottes marinées à la japonaise
- Salade de haricots mungo *
- Riz sauté au boeuf haché **VF**
- Cantal / Edam *
- Smoothie au lait de coco

Vendredi Animation Japon

- Bouillon de volaille à la japonaise
- Gratin de colin béchamel miso
- Fromage fouetté au sel de Guérande
- Tomme blanche *
- Gâteau «poiscadingue»

du 28 nov. au 2 déc.

Lundi

- Sauté de boeuf au paprika **VF**
- Boulgour pilaf **BIO**
- Brie / Coulommiers *
- Corbeille de fruits

Mardi Menu végétarien

- Mesclun croûtons miel feta
- Endives aux pommes vinaigrette *
- Friand au fromage
- Petits pois **BIO**
- Flan chocolat
- Flan vanille chocolat *

Mercredi (JIS)

- Radis beurre
- Macaroni au cheddar et dinde
- Mousse Tagada

Jeudi

- Frisée aux lardons
- Salade verte et oeuf dur *
- Jambon blanc
- Chou-fleur en gratin
- Fourme d'Ambert / Emmental *
- Cake citron

Vendredi

- Crostini tomate emmental
- Fideuà au poisson **CHEF**
- Yaourt fermier panaches
- Yaourt fermier nature *
- Corbeille de fruits

BIO Produit Bio 
LR Label Rouge 
VF Viande / Volaille Origine France 
CHEF Recette du Chef 
 * 2^{ème} choix (Ecoles Élémentaires uniquement)

La liste des principaux allergènes présents dans les recettes est à votre disposition sur simple demande auprès du service Restauration Scolaire



Attention !
 Ces menus sont susceptibles de modifications en fonction des disponibilités des produits et des propositions des producteurs locaux